

E
D
U
C
A
T
I
O
N

I
N
F
O
R
M
A
T
I
O
N



ข้อมูล สารสนเทศ ทางการศึกษา ปีการศึกษา 2567



กลุ่มนโยบายและแผน

สำนักงานเขตพื้นที่การศึกษาประถมศึกษาสระบุรี เขต 1
สำนักงานคณะกรรมการการศึกษาขั้นพื้นฐาน
กระทรวงศึกษาธิการ



081 466 2093



<https://srb1.go.th>

คำนำ

สำนักงานเขตพื้นที่การศึกษาประถมศึกษาสระบุรี เขต 1 จัดทำข้อมูลสารสนเทศทางการศึกษา ปีการศึกษา 2567 ฉบับนี้ โดยมีวัตถุประสงค์เพื่อนำเสนอเกี่ยวกับข้อมูลสารสนเทศด้านการศึกษาของสำนักงานเขตพื้นที่การศึกษาประถมศึกษาสระบุรี เขต 1 ประกอบด้วย ข้อมูลทั่วไป ข้อมูลโรงเรียน ข้อมูลนักเรียน และข้อมูลบุคลากรทางการศึกษาของสถานศึกษาในสังกัด โดยใช้ข้อมูลพื้นฐานทางการศึกษาของสถานศึกษา ณ วันที่ 10 มิถุนายน 2567 และข้อมูลสิ้นปีการศึกษา 2566 ณ วันที่ 30 มีนาคม 2567 จากระบบจัดเก็บข้อมูลนักเรียนรายบุคคล (Data Management Center : DMC) ระบบบริหารทรัพยากรบุคคล (Human Resource Management System : HRMS) และข้อมูลอื่น ๆ ที่เกี่ยวข้อง เพื่อเผยแพร่ต่อสาธารณชน และใช้เป็นข้อมูลในการบริหารจัดการศึกษา การจัดตั้งจัดสรรงบประมาณ ให้ผู้เกี่ยวข้องได้ศึกษา ค้นคว้า วิจัย

สำนักงานเขตพื้นที่การศึกษาประถมศึกษาสระบุรี เขต 1 ขอขอบคุณผู้บริหารสถานศึกษา ข้าราชการครูและบุคลากรทางการศึกษา เป็นอย่างสูง ที่ให้ความร่วมมือในการเก็บรวบรวม/รายงานข้อมูล ทำให้การจัดทำสารสนเทศทางการศึกษา ปีการศึกษา 2567 ของสำนักงานเขตพื้นที่การศึกษาประถมศึกษาสระบุรี เขต 1 สำเร็จลุล่วงไปด้วยดี

สำนักงานเขตพื้นที่การศึกษาประถมศึกษาสระบุรี เขต 1

สารบัญ

	หน้า
คำนำ	ก
สารบัญ	ข
สารบัญแผนภูมิ	ง
ส่วนที่ 1 ข้อมูลทั่วไป	
▶ ที่ตั้งและอาณาเขต	1
▶ ลักษณะภูมิประเทศ	1
▶ ลักษณะภูมิอากาศ	2
▶ สภาพทางการปกครองและการเมือง	2
ตารางที่ 1 ข้อมูลจำนวนประชากรวัยเรียนในเขตพื้นที่บริการ จำแนกรายอายุ (เฉพาะผู้มีสัญชาติไทยและมีชื่ออยู่ในทะเบียนบ้าน ปี พ.ศ. 2566)	
ส่วนที่ 2 ข้อมูลพื้นฐาน	
▶ ภารกิจและบทบาทหน้าที่	4
▶ โครงสร้างการแบ่งส่วนราชการ	5
▶ ผู้บริหารสำนักงานเขตพื้นที่การศึกษาฯ	6
▶ ผู้อำนวยการกลุ่ม/หน่วย	6
▶ ประธานกลุ่มโรงเรียน	7
▶ คณะกรรมการ ก.ต.ป.น.	8
▶ คณะกรรมการ อ.ก.ค.ศ.	9
▶ ทิศทางการจัดการศึกษา	10
ส่วนที่ 3 ข้อมูลสถานศึกษา	
ตารางที่ 2 ข้อมูลจำนวนโรงเรียน จำแนกตามอำเภอ กลุ่มโรงเรียน และระดับการศึกษาที่เปิดสอน	12
ตารางที่ 3 ข้อมูลจำนวนโรงเรียน จำแนกตามอำเภอ กลุ่มโรงเรียน และขนาดโรงเรียน	12
ตารางที่ 4 ข้อมูลโรงเรียน จำแนกตามกลุ่มโรงเรียน และขนาดโรงเรียน	13
ตารางที่ 5 ข้อมูลจำนวนโรงเรียนขนาดเล็ก จำแนกตามอำเภอและเกณฑ์ขนาดโรงเรียนของสพฐ.	19
ตารางที่ 6 ข้อมูลโรงเรียนของโครงการ 1 อำเภอ 1 โรงเรียนคุณภาพ	20
ตารางที่ 7 ข้อมูลการเปรียบเทียบจำนวนโรงเรียน ปีการศึกษา 2565-2567	20

ส่วนที่ 4 ข้อมูลนักเรียน

ข้อมูลนักเรียน ปีการศึกษา 2567

ตารางที่ 8	ข้อมูลจำนวนนักเรียน จำแนกรายชั้น เพศ ห้องเรียน และห้องเรียนต่อนักเรียน	21
ตารางที่ 9	ข้อมูลจำนวนโรงเรียน ครู ห้องเรียน และนักเรียนตามระดับการศึกษา จำแนกรายอำเภอ	22
ตารางที่ 10	ข้อมูลจำนวนนักเรียนพิการ จำแนกตามประเภทความพิการ และระดับการศึกษา	23
ตารางที่ 11	ข้อมูลจำนวนนักเรียน จำแนกตามสัญชาติ และระดับการศึกษา	23
ตารางที่ 12	ข้อมูลน้ำหนักและส่วนสูงของจำนวนนักเรียนเทียบเกณฑ์มาตรฐาน จำแนกตามระดับการศึกษา	24
ตารางที่ 13	ข้อมูลจำนวนนักเรียนด้อยโอกาส จำแนกตามประเภทด้อยโอกาส และระดับการศึกษา	24

ข้อมูลนักเรียน ล้นปีการศึกษา 2566

ตารางที่ 14	ข้อมูลจำนวนนักเรียนที่จบการศึกษาชั้นประถมศึกษาปีที่ 6 ศึกษาต่อ	26
ตารางที่ 15	ข้อมูลจำนวนนักเรียนที่จบการศึกษาชั้นมัธยมศึกษาปีที่ 3 ศึกษาต่อ/ไม่ศึกษาต่อ	26
ตารางที่ 16	ข้อมูลเปรียบเทียบจำนวนนักเรียน จำแนกรายชั้น ปีการศึกษา 2563 – 2567	27

ส่วนที่ 5 ข้อมูลด้านคุณภาพ

ตารางที่ 17	ผลการทดสอบทางการศึกษาระดับชาติขั้นพื้นฐาน (O – NET) ระดับชั้นประถมศึกษาปีที่ 6 ปีการศึกษา 2566	29
ตารางที่ 18	ผลการทดสอบทางการศึกษาระดับชาติขั้นพื้นฐาน (O – NET) ระดับชั้นมัธยมศึกษาปีที่ 3 ปีการศึกษา 2566	30
ตารางที่ 19	ผลการประเมินคุณภาพผู้เรียน (National Test : NT) ระดับชั้นประถมศึกษาปีที่ 3 ปีการศึกษา 2566	31
ตารางที่ 20	แสดงการเปรียบเทียบผลพัฒนาของผลการประเมินคุณภาพผู้เรียน (National Test : NT) ปีการศึกษา 2565 และปีการศึกษา 2566 ระดับชั้นประถมศึกษาปีที่ 3	31
ตารางที่ 21	ผลการประเมินความสามารถด้านการอ่าน (RT) ระดับชั้นประถมศึกษาปีที่ 1 ปีการศึกษา 2566	32

ส่วนที่ 6 ข้อมูลบุคลากร

ตารางที่ 22	ข้อมูลจำนวนบุคลากรที่ปฏิบัติงานในสำนักงานเขตพื้นที่การศึกษา	33
ตารางที่ 23	ข้อมูลจำนวนบุคลากรในสถานศึกษา	33

ภาคผนวก

- ▶ ข้อมูลที่ตั้งรายโรงเรียน จำแนกตามกลุ่มโรงเรียน
- ▶ ข้อมูลจำนวนนักเรียนรายชั้นของโรงเรียนในสังกัด (10 มิถุนายน 2567)
- ▶ เว็บไซต์ที่เกี่ยวข้อง

คณะผู้จัดทำ

สารบัญแผนภูมิ

	หน้า
แผนภูมิที่ 1 แสดงร้อยละของจำนวนนักเรียนจำแนกรายอำเภอ	22
แผนภูมิที่ 2 แสดงการเปรียบเทียบจำนวนนักเรียน ปีการศึกษา 2563 – 2567	28
แผนภูมิที่ 3 แสดงผลการทดสอบทางการศึกษาระดับชาตินี้พื้นฐาน(O-NET) ระดับชั้นประถมศึกษาปีที่ 6 ปีการศึกษา 2566 เปรียบเทียบกับระดับประเทศ	29
แผนภูมิที่ 4 แสดงผลการทดสอบทางการศึกษาระดับชาตินี้พื้นฐาน(O-NET) ระดับชั้นมัธยมศึกษาปีที่ 3 ปีการศึกษา 2566 เปรียบเทียบกับระดับประเทศ	30
แผนภูมิที่ 5 แสดงผลการประเมินความสามารถด้านการอ่าน (RT) ระดับชั้นประถมศึกษาปีที่ 1 ปีการศึกษา 2566 เปรียบเทียบกับระดับประเทศ	32

ส่วนที่ 1 ข้อมูลทั่วไป

ที่ตั้งและอาณาเขต

สำนักงานเขตพื้นที่การศึกษาประถมศึกษาสระบุรี เขต 1 ตั้งอยู่ถนนมิตรภาพ ตำบลปากเพรียว อำเภอเมือง จังหวัดสระบุรี มีพื้นที่รับผิดชอบ 8 อำเภอ ประกอบด้วย อำเภอเมืองสระบุรี อำเภอเฉลิมพระเกียรติ อำเภอบ้านหมอ อำเภอหนองโดน อำเภอดอนพุฒ อำเภอพระพุทธบาท อำเภอเสาไห้ และอำเภอหนองแซง อำเภอเมืองสระบุรีตั้งอยู่ทางตอนกลาง ค่อนไปทางทิศตะวันตกเฉียงใต้ของจังหวัด การติดต่อกับจังหวัดใช้เส้นทางหลวงแผ่นดินหมายเลข 2 (ถนนมิตรภาพ) พิกัดภูมิศาสตร์: [14°31'38"N 100°54'35"E](https://www.wikidata.org/wiki/Q2305434)



ทิศเหนือ ติดต่อกับ อำเภอเมืองลพบุรี
อำเภอชัยบาดาล และอำเภอพัฒนานิคม
จังหวัดลพบุรี

ทิศตะวันออก ติดต่อกับ อำเภอปากช่อง
อำเภอสีคิ้ว จังหวัดนครราชสีมา และอำเภอ
บ้านนา จังหวัดนครนายก

ทิศใต้ ติดต่อกับ อำเภอหนองเสือ จังหวัด
ปทุมธานี และอำเภอวังน้อย อำเภออุทัย
จังหวัดพระนครศรีอยุธยา

ทิศตะวันตก ติดต่อกับ อำเภอภาชี อำเภอ
ท่าเรือ จังหวัดพระนครศรีอยุธยา
และอำเภอเมืองลพบุรี จังหวัดลพบุรี

ลักษณะภูมิประเทศ

สภาพภูมิประเทศโดยทั่วไปมีลักษณะ ดังนี้ ตอนเหนือ ตะวันออก และตอนกลางของจังหวัดเป็นป่ามีเนินเขา สลับที่ราบสูง ซึ่งเหมาะในการปลูกพืชไร่ ตอนใต้และตะวันตกส่วนใหญ่เป็นพื้นที่ราบเหมาะในการทำนา แม่น้ำที่สำคัญมีเพียงสายเดียว คือ แม่น้ำป่าสัก ซึ่งนับว่าเป็นเส้นเลือดใหญ่ของจังหวัดสระบุรี โดยอาศัยน้ำ ใช้ในการเกษตร และประโยชน์อย่างอื่น แม่น้ำป่าสักไหลผ่านอำเภอมวกเหล็ก อำเภอแก่งคอย อำเภอเมือง สระบุรี อำเภอเสาไห้ ไปบรรจบกับแม่น้ำเจ้าพระยาที่จังหวัดพระนครศรีอยุธยา คิดเป็นความยาวประมาณ 105 กิโลเมตร นอกจากนั้นสระบุรียังมีคลองที่สำคัญ ๆ หลายสาย เช่น คลองรพีพัฒน์ คลองเริงราง คลองวิหารแดง และคลองเพรียว เป็นต้น (ที่มา : <https://th.wikipedia.org/wiki/>)

ลักษณะภูมิอากาศ

สภาพโดยทั่วไปมีภูมิอากาศแบบร้อนชื้น อยู่ภายใต้อิทธิพลของลมมรสุมตะวันตกเฉียงใต้และลมมรสุมตะวันออกเฉียงเหนือ และยังได้รับอิทธิพลจากพายุดีเปรสชันและพายุไต้ฝุ่นอีกด้วย โดยเฉพาะในช่วงเดือนสิงหาคมถึงเดือนกันยายนมีอุณหภูมิเฉลี่ย 28.3 องศาเซลเซียส มีปริมาณน้ำฝนเฉลี่ยปีละประมาณ 1147.6 มิลลิเมตร มีฤดูต่าง ๆ 3 ฤดูคือ

1. ฤดูร้อน ระหว่างเดือนมีนาคม-พฤษภาคม อากาศร้อนและแห้งแล้ง
2. ฤดูฝน ระหว่างเดือนมิถุนายน-ตุลาคม อากาศจะชุ่มชื้นในเดือนกันยายน
3. ฤดูหนาว ระหว่างเดือนพฤศจิกายน-กุมภาพันธ์ อากาศจะหนาวเย็นสลับกับอากาศร้อน

(ที่มา : <https://th.wikipedia.org/wiki/>)

สภาพการปกครองและการเมือง

ประชากร

จำนวนประชากร ณ ธันวาคม 2566 มีทั้งสิ้น 638,826 คน เป็นชาย 313,097 คน เป็นหญิง 325,729 คน สำหรับอำเภอที่มีประชากรมากที่สุด ได้แก่ อำเภอเมืองสระบุรี จำนวน 117,032 คน รองลงมาได้แก่ อำเภอหนองแค จำนวน 95,322 คน อำเภอแก่งคอย จำนวน 81,120 คน อำเภอมวกเหล็ก จำนวน 76,604 คน อำเภอพระพุทธบาท จำนวน 59,785 คน อำเภอบ้านหมอ จำนวน 41,436 คน อำเภอวิหารแดง จำนวน 38,728 คน อำเภอเฉลิมพระเกียรติ จำนวน 37,982 คน อำเภอเสาไห้ จำนวน 34,480 คน อำเภอวังม่วง จำนวน 20,137 คน อำเภอหนองแซง จำนวน 15,928 คน อำเภอหนองโดน จำนวน 13,738 คน และอำเภอที่มีประชากรน้อยที่สุด คือ อำเภอดอนพุด จำนวน 6,534 คน (ที่มา : <https://stat.bora.dopa.go.th/> ข้อมูล ณ ธันวาคม 2566)

เขตการปกครอง แบ่งออกเป็น 13 อำเภอ 111 ตำบล 965 หมู่บ้าน มีองค์กรปกครองส่วนท้องถิ่น จำนวนทั้งสิ้น 109 แห่ง แบ่งออกเป็น องค์การบริหารส่วนจังหวัด 1 แห่ง คือ องค์การบริหารส่วนจังหวัดสระบุรี, เทศบาลเมือง 4 แห่ง, เทศบาลตำบล 34 แห่ง และองค์การบริหารส่วนตำบล 71 แห่ง ครอบคลุมพื้นที่ 3,576.4 ตารางกิโลเมตร (ที่มา : <https://th.wikipedia.org/wiki/>)

ประชากรวัยเรียน

ข้อมูล ณ 31 ธันวาคม 2566 มีประชากรวัยเรียนอายุระหว่าง 3-14 ปี ทั้งสิ้น 41,062 คน ใน 8 อำเภอ (อำเภอเมืองสระบุรี อำเภอเฉลิมพระเกียรติ อำเภอบ้านหมอ อำเภอหนองโดน อำเภอดอนพุด อำเภอพระพุทธบาท อำเภอเสาไห้ และอำเภอหนองแซง) (ที่มา : <https://stat.bora.dopa.go.th/>)

ตารางที่ 1 ข้อมูลจำนวนประชากรวัยเรียนในเขตพื้นที่บริการ จำแนกรายอายุ
(เฉพาะผู้มีสัญชาติไทยและมีชื่ออยู่ในทะเบียนบ้าน ปี พ.ศ. 2566)

อายุ	จำนวนประชากรวัยเรียน								
	เมือง สระบุรี	หนองแขง	บ้านหมอ	ดอนพุด	หนองโดน	พระพุทธ บาท	เสาไห้	เฉลิม พระเกียรติ	รวม
3 ปี	1,015	107	310	40	113	502	229	372	2,688
4 ปี	1,106	128	291	52	110	522	258	387	2,854
5 ปี	1,139	133	347	69	110	564	271	379	3,012
6 ปี	1,243	146	365	52	115	621	311	429	3,282
7 ปี	1,242	137	429	54	131	618	272	414	3,297
8 ปี	1,310	154	428	50	114	593	359	449	3,457
9 ปี	1,375	166	446	62	119	651	387	423	3,629
10 ปี	1,366	158	429	64	138	693	378	425	3,651
11 ปี	1,475	180	488	77	140	740	374	446	3,920
12 ปี	1,385	159	490	70	136	747	385	508	3,880
13 ปี	1,376	149	449	62	120	675	359	445	3,635
14 ปี	1,277	149	500	75	161	734	383	478	3,757
รวม	15,309	1,766	4,972	727	1,507	7,660	3,966	5,155	41,062

ที่มา : <https://stat.bora.dopa.go.th/> : ข้อมูล ณ 31 ธันวาคม 2566

ส่วนที่ 2 ข้อมูลพื้นฐาน

ภารกิจและบทบาทหน้าที่

สำนักงานเขตพื้นที่การศึกษาประถมศึกษาสระบุรี เขต 1 เป็นหน่วยงานทางการศึกษาที่อยู่ภายใต้การกำกับดูแลของสำนักงานคณะกรรมการการศึกษาขั้นพื้นฐาน ซึ่งตามประกาศกระทรวงศึกษาธิการ เรื่องการแบ่งส่วนราชการภายในสำนักงานเขตพื้นที่การศึกษา พ.ศ. 2560 ให้มีอำนาจหน้าที่ดำเนินการให้เป็นไปอย่างมีประสิทธิภาพ และมีอำนาจหน้าที่ ดังต่อไปนี้

- (1) จัดทำ นโยบาย แผนพัฒนา และมาตรฐานการศึกษาของเขตพื้นที่การศึกษาให้สอดคล้องกับนโยบาย มาตรฐานการศึกษา แผนการศึกษา แผนพัฒนาการศึกษาขั้นพื้นฐาน และความต้องการของท้องถิ่น
- (2) วิเคราะห์การจัดตั้งงบประมาณเงินอุดหนุนทั่วไปของสถานศึกษา และหน่วยงานในเขตพื้นที่การศึกษา และแจ้งการจัดสรรงบประมาณที่ได้รับให้หน่วยงานข้างต้นรับทราบ รวมทั้งกำกับตรวจสอบติดตามการใช้จ่ายงบประมาณของหน่วยงานดังกล่าว
- (3) ประสาน ส่งเสริม สนับสนุน และพัฒนาหลักสูตรร่วมกับสถานศึกษาในเขตพื้นที่การศึกษา
- (4) กำกับ ดูแล ติดตาม และประเมินผลสถานศึกษาขั้นพื้นฐานและในเขตพื้นที่การศึกษา
- (5) ศึกษา วิเคราะห์ วิจัย และรวบรวมข้อมูลสารสนเทศด้านการศึกษาในเขตพื้นที่การศึกษา
- (6) ประสานการระดมทรัพยากรด้านต่าง ๆ รวมทั้งทรัพยากรบุคคล เพื่อส่งเสริม สนับสนุนการจัดและพัฒนาการศึกษาในเขตพื้นที่การศึกษา
- (7) จัดระบบประกันคุณภาพการศึกษา และประเมินผลสถานศึกษาในเขตพื้นที่การศึกษา
- (8) ประสาน ส่งเสริม สนับสนุน การจัดการศึกษาของสถานศึกษาเอกชน องค์กรปกครองส่วนท้องถิ่น รวมทั้งบุคคล องค์กรชุมชน องค์กรวิชาชีพ สถาบันศาสนา สถานประกอบการ และสถาบันอื่นที่จัดการศึกษารูปแบบที่หลากหลายในเขตพื้นที่การศึกษา
- (9) ดำเนินการและประสาน ส่งเสริม สนับสนุนการวิจัยและพัฒนาการศึกษาในเขตพื้นที่การศึกษา
- (10) ประสาน ส่งเสริม การดำเนินการของคณะกรรมการ คณะอนุกรรมการ และคณะทำงานด้านการศึกษา
- (11) ประสานการปฏิบัติราชการทั่วไปกับองค์กรหรือหน่วยงานต่าง ๆ ทั้งภาครัฐ เอกชน และองค์กรปกครองส่วนท้องถิ่น
- (12) ปฏิบัติงานร่วมกับหรือสนับสนุนการปฏิบัติงานของหน่วยงานอื่นที่เกี่ยวข้องหรือที่ได้รับมอบหมาย และให้แบ่งส่วนราชการภายในสำนักงานเขตพื้นที่การศึกษา ไว้ดังต่อไปนี้

- (1) กลุ่มอำนวยการ
- (2) กลุ่มนโยบายและแผน
- (3) กลุ่มส่งเสริมการศึกษาทางไกล เทคโนโลยีสารสนเทศและการสื่อสาร
- (4) กลุ่มบริหารงานการเงินและสินทรัพย์

- (5) กลุ่มบริหารงานบุคคล
- (6) กลุ่มพัฒนาครูและบุคลากรทางการศึกษา
- (7) กลุ่มนิเทศ ติดตาม และประเมินผลการจัดการศึกษา
- (8) กลุ่มส่งเสริมการจัดการศึกษา
- (9) หน่วยตรวจสอบภายใน
- (10) กลุ่มกฎหมายและคดี

โครงสร้างการแบ่งส่วนราชการ

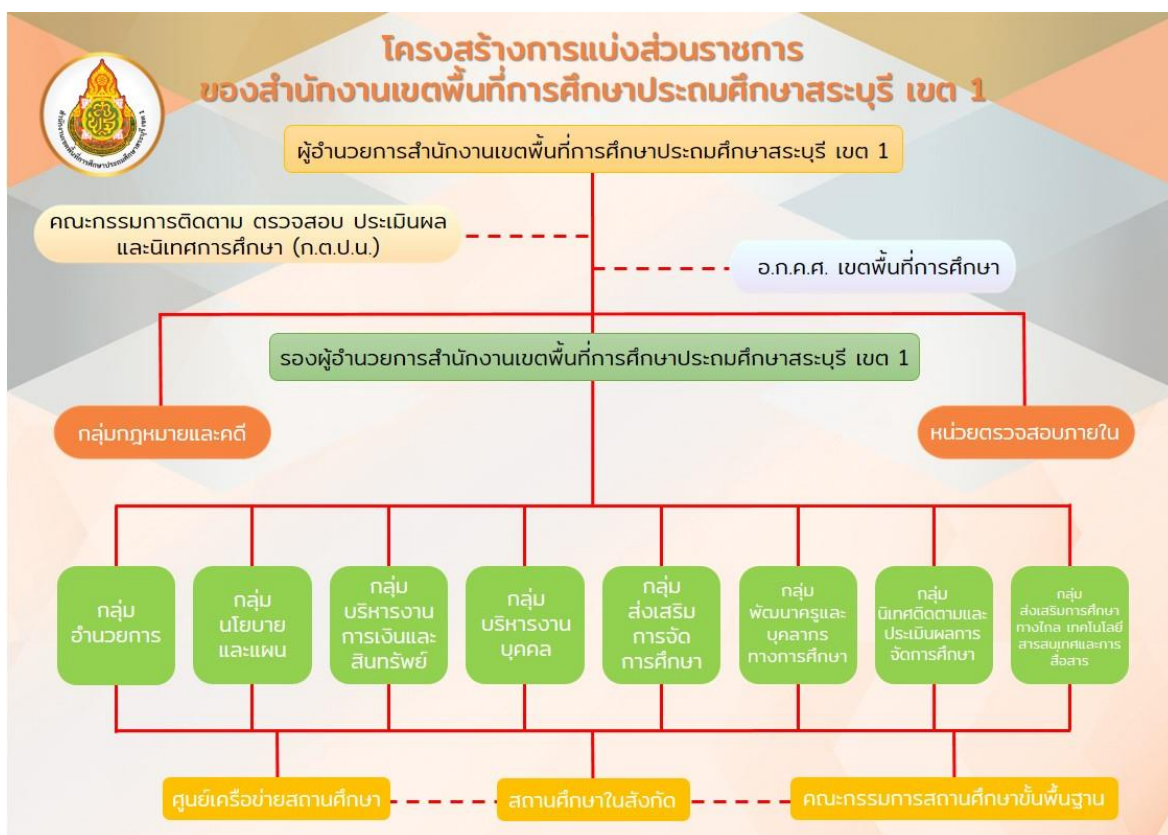

ผู้บริหารสำนักงานเขตพื้นที่การศึกษาประถมศึกษาสระบุรี เขต 1

ข้อมูลผู้บริหาร

1 SRB ONE

ดร.วิภา สารรัตน์
ผู้อำนวยการ สพป.สระบุรี เขต 1
โทร. 087 217 0181

นายสุธรรม เติงเขตตรงค์
รองผู้อำนวยการ สพป.สระบุรี เขต 1
โทร. 082 414 4335

นายฉัตรชัย งามระแสงษ์
รองผู้อำนวยการ สพป.สระบุรี เขต 1
โทร. 084 419 2588

นายประจักษ์ งามระแสงษ์
รองผู้อำนวยการ สพป.สระบุรี เขต 1
โทร. 099 614 2816

ผู้อำนวยการกลุ่ม/หน่วย

นางนิพา พงษ์สมบัติ
ผู้อำนวยการกลุ่มอำนาจการ
Ins. 081 466 2096
E - mail Saraburi1.ad@gmail.com

นางสาวเบญจมาศ กลิ่นหอม
ผู้อำนวยการหน่วยตรวจสอบภายใน
Ins. 089 411 1637
E - mail benja3749@gmail.com

นางสาวแหวนไพลิน เย็นสุข
ผู้อำนวยการกลุ่มนิเทศ ติดตาม
และประเมินผลการจัดการศึกษา
Ins. 081 466 2094
E - mail wanpailin1964@gmail.com

จำเริญ รอดแดง
ผู้อำนวยการกลุ่มบริหารงานบุคคล
Ins. 081 466 2095
E - mail jawicha@gmail.com

นางสุพิชชา ศรีวิจิตรวราภ
ปฏิบัติราชการในตำแหน่งผู้อำนวยการ
กลุ่มพัฒนาครูและบุคลากรทางการศึกษา
Ins. 081 466 2095
E - mail noi.supitcha09@gmail.com

นางวัชร ศรแก้ว
ปฏิบัติราชการในตำแหน่งผู้อำนวยการ
กลุ่มกฎหมายและคดี
Ins. 081 466 2095
E - mail Lawgroup111gation@gmail.com

นางสาวกรองเพชร เหล่าหล้า
ปฏิบัติราชการในตำแหน่งผู้อำนวยการ
กลุ่มส่งเสริมการศึกษาทางไกล เทคโนโลยี
สารสนเทศและการสื่อสาร
Ins. 081 466 2093
E - mail kr25557@gmail.com

นางสาวพณี กองนิล
รักษาการในตำแหน่งผู้อำนวยการ
กลุ่มส่งเสริมการจัดการศึกษา
Ins. 081 466 2092
E - mail songserm.srbone@gmail.com

นางสาวพรทิพย์ วัชรเท
รักษาการในตำแหน่งผู้อำนวยการ
กลุ่มบริหารงานการเงินและสินทรัพย์
Ins. 081 466 2097
E - mail puywat1964@gmail.com

นางลนัย ศรีเมือง
รักษาการในตำแหน่งผู้อำนวยการ
กลุ่มนโยบายและแผน
Ins. 081 466 2093
E - mail la.srimuang@hotmail.com

ประธานกลุ่มโรงเรียน



นางพิชญานิน ภิญโญ
ผอ.โรงเรียนวัดป้อมเปี้ย
ประธานกลุ่มโรงเรียนพหลโยธิน



นางศรีนวน เมยขุนทด
ผอ.โรงเรียนอนุบาลศาลาแดง
ประธานกลุ่มโรงเรียนพระพุทธฉาย



นายวุฒิไกร ทองบ่อ
ผอ.โรงเรียนอนุบาลหนองแขงฯ
ประธานกลุ่มโรงเรียนหนองแขง



นายสุวิทย์ ภิรมกิจ
ผอ.โรงเรียนโคกมะขามจันเสื่อสามัคคี
ประธานกลุ่มโรงเรียนทุ่งรวงทอง



นายสมภพ บางเขียว
ผอ.โรงเรียนวัดราษฎร์บำรุง
ประธานกลุ่มโรงเรียนบ้านหมอบูรพา



นายกิตติพัทธ์ แสงชาติ
ผอ.โรงเรียนอนุบาลดอนพุดฯ
ประธานกลุ่มโรงเรียนดอนพุด



นายเจตน์สฤษฏี เครือสินธุ
ผอ.โรงเรียนชุมชนบ้านกล้วยฯ
ประธานกลุ่มโรงเรียนหนองโดน



นางสาวจิราภรณ์ อินทร์พรหม
ผอ.โรงเรียนอนุบาลวัดพระพุทธบาทฯ
ประธานกลุ่มโรงเรียนพระพุทธบาท 1



นางรภัศสรณ์ ช้างจั่น
ผอ.โรงเรียนท่ายพิบูลย์(สำนักงานสลากฯ)
ประธานกลุ่มโรงเรียนพระพุทธบาท 2



นางสาวอรทัย มิตรสูงเนิน
ผอ.โรงเรียนบ้านม่วงฝ้าย
ประธานกลุ่มโรงเรียนพัฒนาพงศ์



นางปรางญศิรินทร์ทิพย์ ศิริบุญเพียร
ผอ.โรงเรียนอนุบาลเส้าไต้
ประธานกลุ่มโรงเรียนเส้าไต้



นางสาวจิตาภา จันทรทิพย์
ผอ.โรงเรียนวัดมงคล
ประธานกลุ่มโรงเรียนเฉลิมพระเกียรติ 1



นางสาวกมลวรรณ นครศรี
ผอ.โรงเรียนวัดพุดแค
ประธานกลุ่มโรงเรียนเฉลิมพระเกียรติ 2

คณะกรรมการติดตาม ตรวจสอบ ประเมินผล และนิเทศการศึกษา (ก.ต.ป.น.)



คณะกรรมการข้าราชการครูและบุคลากรทางการศึกษาประจำเขตพื้นที่การศึกษา (อ.ก.ค.ศ.)

The image displays 15 members of the Provincial Education Office (O.E.C.) board, arranged in a grid. Each member's portrait is shown in a blue-bordered frame, with a nameplate below it. The nameplates contain the member's name, title, phone number, and email address.

Member Name	Title	Phone Number	Email Address
นายสุเทพ ศรีสรพล	ประธานกรรมการ	โทร 081-886449	E-Mail : suthep.riusai@gmail.com
นายบรรลือศักดิ์ สมนานมาก	กรรมการ ผู้แทน กศจ.	โทร 039-323442, 094-554391	E-Mail : bhsunn1@gmail.com
นายมนัสพันธ์ ดอนก้อนโพ	กรรมการ ผู้แทนนายอำเภอ	โทร 081-8675127	E-Mail : manuspun370@gmail.com
นางสาวประภวน มูลหล้า	กรรมการ ผู้แทน ก.ค.ศ.	โทร 082-4798886	E-Mail : dangnee@hotmail.com
นางสาวสุวิญญา วาดเนียน	กรรมการ ผู้ทรงคุณวุฒิฝ่ายบริหารสถานศึกษา	โทร 097-2470924	E-Mail : -
นายสมชาย ประวัติศรีชัย	กรรมการ ผู้ทรงคุณวุฒิฝ่ายกฎหมาย	โทร 081-6228526	E-Mail : sprawatiricha7623007@gmail.com
นายสมเกียรติ ทรัพย์ปราชญ์	กรรมการ ผู้ทรงคุณวุฒิฝ่ายด้านการศึกษา	โทร 090-8449775	E-Mail : somkiet176@gmail.com
นางจิราภรณ์ ปานะถึก	กรรมการ ครู	โทร 086-0270961	E-Mail : pananuek07@gmail.com
นายสุพันธ์ สวัสดิ์ผล	กรรมการ ผู้บริหารสถานศึกษา	โทร 090-8979997	E-Mail : sawanetpholnagrad@gmail.com
นางศิริรัตน์ คอยเกษม	กรรมการ บุคลากรทางการศึกษาอื่น	โทร 087-9133060	E-Mail : sirirat.kuksa@gmail.com
ดร.วิภา สายรัตน์	กรรมการและเลขานุการ	โทร 087-270781	E-Mail : vijhac207@hotmail.com
นายสุธรรม เลิศนพคุณวงศ์	ผู้ช่วยเลขานุการ	โทร 062-8946335	E-Mail : -
จ.อ.วิชา รอดแดง	ผู้ช่วยเลขานุการ	โทร 089-7706486	E-Mail : jvitcha@gmail.com

ทิศทางการจัดการศึกษา

วิสัยทัศน์

“องค์กรคุณภาพ องค์กรแห่งความสุข”

พันธกิจ

1. ส่งเสริมและพัฒนาผู้เรียนให้มีคุณลักษณะที่ดี มีความกตัญญู กตเวที มีวินัย เป็นพลเมืองที่ดีบนพื้นฐานความเป็นไทยน้อมนำพระบรมราโชบาย และหลักปรัชญาของเศรษฐกิจพอเพียง
2. ส่งเสริม และพัฒนาผู้เรียนให้มีสมรรถนะ และมีทักษะในศตวรรษที่ 21
3. เพิ่มโอกาสให้ผู้เรียนทุกคนได้รับบริการทางการศึกษาอย่างทั่วถึงและเท่าเทียมอย่างมีความสุข
4. ส่งเสริมการจัดการศึกษาให้มีความปลอดภัยจากภัยทุกรูปแบบ
5. ส่งเสริมสนับสนุน และพัฒนาครูและบุคลากรทางการศึกษาให้มีสมรรถนะตอบสนองต่อการพัฒนาคุณภาพการศึกษา
6. ส่งเสริมการจัดบรรยากาศและสิ่งแวดล้อมให้น่าดู น่าอยู่ และสร้างคุณภาพชีวิตที่เป็นมิตรกับสิ่งแวดล้อมอย่างยั่งยืน
7. พัฒนาสำนักงานเขตพื้นที่การศึกษาและสถานศึกษาให้เป็นองค์กรแห่งการเรียนรู้ยุคใหม่

เป้าประสงค์

1. ผู้เรียนทุกช่วงวัยมีคุณลักษณะที่ดี มีความกตัญญู กตเวที มีวินัย เป็นพลเมืองที่ดีบน พื้นฐานความเป็นไทยน้อมนำพระบรมราโชบาย และหลักปรัชญาของเศรษฐกิจพอเพียง
2. ผู้เรียนทุกช่วงวัยมีสมรรถนะ และมีทักษะในศตวรรษที่ 21
3. ผู้เรียนทุกคนได้รับบริการทางการศึกษาอย่างทั่วถึง เท่าเทียม เสมอภาค และเต็มตาม ศักยภาพอย่างมีความสุข
4. ผู้เรียน ครู และบุคลากรทางการศึกษา สำนักงาน เขต พื้นที่ การศึกษา และสถานศึกษา มีความปลอดภัยจากภัยทุกรูปแบบ
5. ครูและบุคลากรทางการศึกษามีสมรรถนะตอบสนองต่อการพัฒนาคุณภาพการศึกษา และ อยู่ในสังคมอย่างมีความสุข
6. สำนักงาน เขตพื้นที่ การศึกษา และสถานศึกษา น่าดู น่าอยู่ และเป็นมิตรกับสิ่งแวดล้อม อย่างยั่งยืน
7. สถานศึกษามีการบริหารและการจัดการเรียนรู้ที่เป็นองค์กรแห่งการเรียนรู้ยุคใหม่
8. สำนักงาน เขตพื้นที่ การศึกษามีการบริหารและการจัดการที่เป็นองค์กรแห่งการเรียนรู้ยุคใหม่

กลยุทธ์

1. พัฒนาคุณลักษณะให้ผู้เรียนเป็นพลเมืองที่ดีทุกช่วงวัย
2. พัฒนาสมรรถนะของผู้เรียนให้สอดคล้องกับการเปลี่ยนแปลงในศตวรรษที่ 21
3. เพิ่มโอกาสและความเสมอภาคทางการศึกษาให้กับผู้เรียนทุกคนอย่างมีความสุข
4. ส่งเสริมการจัดการศึกษาให้มีความปลอดภัยจากภัยทุกรูปแบบ
5. พัฒนาสมรรถนะครูและบุคลากรทางการศึกษาให้พร้อมรับการเปลี่ยนแปลง
6. พัฒนาระบบการบริหารจัดการศึกษาที่มีประสิทธิภาพ โดยใช้เทคโนโลยีดิจิทัล วิจัย และนวัตกรรม

ค่านิยมองค์กร

เรียนรู้ Learning
บูรณาการ Integrate
ขานรับ Accountability
ฉับไว Quick
ใส่ใจบริการ Service Mind

จุดเน้น

- 1) ผู้เรียน **SMART STUDENT** ยิ้ม ไหว้ ทักทาย แต่งกายสะอาด อ่านออกเขียนได้ มีพัฒนาการตามวัยมีวินัยและความรับผิดชอบ สมรรถนะสำคัญ ผลสัมฤทธิ์ทางการเรียน และสื่อสารได้อย่างน้อย 2 ภาษา (Multilanguage)
ความสุขของผู้เรียน อิ่มท้อง ปลอดภัย คุณค่าความเป็นมนุษย์ ระบบดูแลช่วยเหลือให้นักเรียน
2. ครู **SMART TEACHER** ยิ้ม ไหว้ ทักทาย แต่งกายเหมาะสม จรรยาบรรณนำวิชาชีพ การจัดการเรียนรู้ (Edutainment) มีหรือประยุกต์ใช้สื่อ/เทคโนโลยีดิจิทัล/นวัตกรรมจัดการเรียนรู้ และ เป็นครูนวัตกรรม (Innovator Teachers)
ความสุขของครู พัฒนาตนเอง ลดภาระงาน ปรึกษาหารือ
3. ผู้บริหาร **SMART DIRECTOR** ยิ้ม ไหว้ ทักทาย แต่งกายเหมาะสม มีภาวะผู้นำทางวิชาการ จรรยาบรรณนำวิชาชีพ มีรูปแบบ/นวัตกรรมบริหารจัดการ และเป็นผู้นำนวัตกรรม (Innovative leadership)
ความสุขของผู้บริหาร ลดการประชุม on-site เครือข่ายเข้มแข็ง สื่อสารเชิงบวก พัฒนาตนเอง
4. สถานศึกษา **SMART SCHOOL** มีความปลอดภัย สภาพแวดล้อมน่าดู น่าอยู่ น่าเรียน น่าทำงาน มีแหล่งเรียนรู้ที่หลากหลาย มีเครือข่ายทางการศึกษา อุปกรณ์การเรียนทันสมัย ปรับหลักสูตรการเรียนรู้ออกคั้งบริบท ปฏิบัติรักสถาบัน และเสริมสร้างกิจกรรมพัฒนาผู้เรียน
ความสุขของสถานศึกษา สวยงาม ปลอดภัย สารสนเทศปัจจุบัน แหล่งเรียนรู้ชุมชน เทคโนโลยีทันสมัย ใส่ใจบริการ บูรณาการ เครือข่าย
5. สำนักงาน **SMART AREA** บุคลากรยิ้ม ไหว้ ทักทาย แต่งกายเหมาะสม มีจิตบริการ One Stop Service มีระบบบริหารจัดการ ที่ทันสมัย บุคลากรมีวิสัยทัศน์ที่ดีในการปฏิบัติงาน สภาพแวดล้อม น่าดูน่าอยู่ น่ามอง และมีความปลอดภัย และประชาสัมพันธ์ทันเหตุการณ์
ความสุขของสำนักงาน สวยงาม ปลอดภัย บริการด้วยใจ เป็นมิตรกับสิ่งแวดล้อม

ส่วนที่ 3 ข้อมูลสถานศึกษา

สำนักงานเขตพื้นที่การศึกษาประถมศึกษาสระบุรี เขต 1 มีโรงเรียนในสังกัด จำนวนทั้งสิ้น 116 แห่ง จำแนกเป็นโรงเรียนประถมศึกษา จำนวน 102 แห่ง (มีโรงเรียนไปเรียนรวมทุกชั้น จำนวน 1 แห่ง) โรงเรียนขยายโอกาสทางการศึกษา จำนวน 14 แห่ง รายละเอียดดังตาราง

ตารางที่ 2 ข้อมูลจำนวนโรงเรียน จำแนกตามอำเภอ กลุ่มโรงเรียน และระดับการศึกษาที่เปิดสอน

ที่	อำเภอ	กลุ่มโรงเรียน	โรงเรียนทั้งหมด	อนุบาล-ประถมศึกษา	อนุบาล-มัธยมศึกษาตอนต้น	ประถมศึกษา	อนุญาโตเปิดสอนอนุบาล 1
1	เมืองสระบุรี	พหลโยธิน	10	7	2	1	
		พระพุทธฉาย	12	10	2		1
2	หนองแซง	หนองแซง	10	9	1		
3	บ้านหมอ	ทุ่งรวงทอง**	6	4	2		
		บ้านหมอบูรพา	10	10	1		1
4	ดอนพุด	ดอนพุด	3	3			
5	หนองโดน	หนองโดน	6	5	1		3
6	พระพุทธบาท	พระพุทธบาท 1	12	10	2		3
		พระพุทธบาท 2	12	11	1		2
7	เสาไห้	พัฒน์พงศ์	12	12			
		เสาไห้	6	6			
8	เฉลิมพระเกียรติ	เฉลิมพระเกียรติ 1	9	8	1		2
		เฉลิมพระเกียรติ 2	8	7	1		
รวม			116	102	14	1	12

ที่มา : ระบบ DMC ข้อมูล ณ วันที่ 10 มิถุนายน 2567

ตารางที่ 3 ข้อมูลจำนวนโรงเรียน จำแนกจำแนกตามอำเภอ กลุ่มโรงเรียน และขนาดโรงเรียน

ที่	อำเภอ	กลุ่มโรงเรียน	โรงเรียนทั้งหมด	ขนาดโรงเรียน (จำนวนนักเรียน)			
				เล็ก (0 - 120 คน)	กลาง (121 - 600 คน)	ใหญ่ (601 - 1,500 คน)	ใหญ่พิเศษ 1,501 คนขึ้นไป
1	เมืองสระบุรี	พหลโยธิน	10	6	3		1
		พระพุทธฉาย	12	6	5	1	
2	หนองแซง	หนองแซง	10	8	2		

ที่	อำเภอ	กลุ่มโรงเรียน	โรงเรียนทั้งหมด	ขนาดโรงเรียน (จำนวนนักเรียน)			
				เล็ก (0 -120 คน)	กลาง (121 - 600 คน)	ใหญ่ (601 – 1,500 คน)	ใหญ่พิเศษ 1,501 คน ขึ้นไป
3	บ้านหมอ	ทุ่งรวงทอง**	6	5	1		
		บ้านหมอบูรพา	10	6	4		
4	ดอนพุด	ดอนพุด	3	2	1		
5	หนองโดน	หนองโดน	6	4	2		
6	พระพุทธรบาท	พระพุทธรบาท 1	12	7	5		
		พระพุทธรบาท 2	12	9	3		
7	เสาไห้	พัฒนพงศ์	12	10	2		
		เสาไห้	6	3	2	1	
8	เฉลิมพระเกียรติ	เฉลิมพระเกียรติ 1	9	7	2		
		เฉลิมพระเกียรติ 2	8	5	2	1	
รวม			116	78	34	3	1
ร้อยละ				67%	29%	3%	1%

ที่มา : ระบบ DMC ข้อมูล ณ วันที่ 10 มิถุนายน 2567

ตารางที่ 4 ข้อมูลโรงเรียน จำแนกตามกลุ่มโรงเรียน และขนาดโรงเรียน

1. กลุ่มโรงเรียนพหุโยธิน จำนวน 10 โรงเรียน						
ที่	ชื่อโรงเรียน	ระยะห่างจาก โรงเรียนที่เป็น ประธานกลุ่ม(.กม)	ขนาดโรงเรียน			
			เล็ก	กลาง	ใหญ่	ใหญ่ พิเศษ
1	วัดป้อมเป็ก : ประธานกลุ่ม			✓		
2	วัดถนนเหล็ก	5.2	✓			
3	วัดป่าสัก	9.0	✓			
4	บ้านปากข้าวสาร(บริษัทข้าวไทยจำกัดสงคราะห์2)	10.0		✓		
5	อนุบาลสระบุรี	11.0				✓
6	ชุมชนวัดหนองโนใต้	3.7		✓		
7	วัดนารอง	2.3	✓			
8	วัดหนองยาวใต้	9.0	✓			
9	วัดหนองเขื่อนช้าง	7.0	✓			
10	วัดหนองยาวสูง	7.6		✓		

2. กลุ่มโรงเรียนพระพุทธฉาย จำนวน 12 โรงเรียน						
ที่	ชื่อโรงเรียน	ระยะห่างจาก โรงเรียนที่เป็น ประธานกลุ่ม(.กม)	ขนาดโรงเรียน			
			เล็ก	กลาง	ใหญ่	ใหญ่ พิเศษ
1	อนุบาลศาลาแดง : ประธานกลุ่ม				✓	
2	วัดกุดนงเปล้า	7.3	✓			
3	วัดทุ่งสาริกา (ที่-สาโรจน์อุปถัมภ์)	7.8	✓			
4	วัดโนนสภาราม (นารถ วาจาวุฑฒอุปถัมภ์)	10.0		✓		
5	วัดหนองบัว	12.0		✓		
6	วัดห้วยลี	9.0		✓		
7	วัดบ้านกล้วย	10.0	✓			
8	วัดสุวรรณคีรี	4.4		✓		
9	บ้านป่าไม้พระฉาย	20.0	✓			
10	วัดเขาจำปา(เทียนราษฎร์อุทิศ)	14.5		✓		
11	วัดโคกหนามแท่ง	15.3	✓			
12	วัดพระพุทธฉาย	15.0		✓		

3. กลุ่มโรงเรียนหนองแขง จำนวน 10 โรงเรียน						
ที่	ชื่อโรงเรียน	ระยะห่างจาก โรงเรียนที่เป็น ประธานกลุ่ม(.กม)	ขนาดโรงเรียน			
			เล็ก	กลาง	ใหญ่	ใหญ่ พิเศษ
1	อนุบาลหนองแขงศีลวุฒาจารย์ : ประธานกลุ่ม			✓		
2	วัดไก่อเส้า (พันธุพิทยาคาร)	4.3		✓		
3	วัดบ้านใหม่	5.6	✓			
4	วัดเขาดิน	9.6	✓			
5	วัดหนองกะชาตุ	6.2	✓			
6	วัดหนองสองห้อง	9.8	✓			
7	วัดหนองทางบุญ	5.1	✓			
8	วัดหนองกีบมา	6.8	✓			
9	วัดหนองสีดา	6.2		✓		
10	วัดหนองหัวโพ	6.6	✓			

4. กลุ่มโรงเรียนทุ่งรวงทอง จำนวน 6 โรงเรียน						
ที่	ชื่อโรงเรียน	ระยะห่างจาก โรงเรียนที่เป็น ประธานกลุ่ม(.กม)	ขนาดโรงเรียน			
			เล็ก	กลาง	ใหญ่	ใหญ่ พิเศษ
1	โคกมะขามจั่นเสื่อสามัคคี : ประธานกลุ่ม		✓			
2	วัดสุนทรเทพภูมิมิตรภาพ ที่ 188	7.4	✓			
3	อนุบาลบ้านหม้อ (พัฒนราษฎร์)	6.3		✓		
4	วัดมะขามเรียง	9.6	✓			
5	วัดโคกใหญ่	4.9	✓			
6	วัดหนองนางปู่** (เรียนรวม)	5.2	✓			

5. กลุ่มโรงเรียนบ้านหม้อบูรพา จำนวน 10 โรงเรียน						
ที่	ชื่อโรงเรียน	ระยะห่างจาก โรงเรียนที่เป็น ประธานกลุ่ม(.กม)	ขนาดโรงเรียน			
			เล็ก	กลาง	ใหญ่	ใหญ่ พิเศษ
1	วัดราษฎร์บำรุง : ประธานกลุ่ม			✓		
2	บ้านครัว(ซิเมนต์ไทยสงเคราะห์)	4.4		✓		
3	วัดมหาโลก(มหาโลกวิทยาคาร)	11.0	✓			
4	วัดม่วงน้อย	13.0	✓			
5	วัดโคกงาม	11.0	✓			
6	วัดบ่อพระอินทร์	3.9		✓		
7	วัดปัญจาภิรมย์	9.3	✓			
8	วัดสร้างโตก(อบศรีประชาอุปถัมภ์)	2.6	✓			
9	วัดโคกเสลา	4.0	✓			
10	บ้านหนองบัว(ประชาสงเคราะห์)	2.1	✓			

6. กลุ่มโรงเรียนดอนพุด จำนวน 3 โรงเรียน						
ที่	ชื่อโรงเรียน	ระยะห่างจาก โรงเรียนที่เป็น ประธานกลุ่ม(.กม)	ขนาดโรงเรียน			
			เล็ก	กลาง	ใหญ่	ใหญ่ พิเศษ
1	อนุบาลดอนพุด (พิพัฒน์ดวงราษฎร์บำรุง) : ประธานกลุ่ม			✓		
2	วัดดอนทอง(ราษฎร์ร่วมจิต)	6.8	✓			
3	วัดช้าง	6.1	✓			

7. กลุ่มโรงเรียนหนองโดน จำนวน 6 โรงเรียน						
ที่	ชื่อโรงเรียน	ระยะห่างจาก โรงเรียนที่เป็น ประธานกลุ่ม(.กม)	ขนาดโรงเรียน			
			เล็ก	กลาง	ใหญ่	ใหญ่ พิเศษ
1	ชุมชนบ้านกล้วย (สราญราษฎร์) : ประธานกลุ่ม			✓		
2	วัดสว่างอารมณ์	10.0	✓			
3	บ้านหลังสวนประชาสามัคคี	7.4	✓			
4	วัดหัวถนน	2.7	✓			
5	ชุมชนหนองโดน(ประมาณราษฎร์บริหาร)	8.8	✓			
6	อนุบาลหนองโดน (สนิทประชากร)	6.8		✓		

8. กลุ่มโรงเรียนพระพุทธรบาท 1 จำนวน 12 โรงเรียน						
ที่	ชื่อโรงเรียน	ระยะห่างจาก โรงเรียนที่เป็น ประธานกลุ่ม(.กม)	ขนาดโรงเรียน			
			เล็ก	กลาง	ใหญ่	ใหญ่ พิเศษ
1	อนุบาลวัดพระพุทธรบาท : ประธานกลุ่ม			✓		
2	บ้านซับชะอม	6.4	✓			
3	ธารเกษม	1.1		✓		
4	บ้านพุซาง	8.2		✓		
5	วัดตรีบุญญาราม	7.8	✓			
6	นิคมสร้างตนเองจังหวัดสระบุรี (พิบูลสงคราม 2)	3.7		✓		
7	บ้านซับครก	10.0	✓			
8	วัดนายาว(สำนักงานสลากกินแบ่งสงเคราะห์ 411)	7.8	✓			
9	ประชาสงเคราะห์รังสรรค์	8.4	✓			
10	บ้านหนองใหญ่	25.0	✓			
11	นิคมสงเคราะห์ 2	8.3	✓			
12	บ้านธารทองแดง	3.6		✓		

9. กลุ่มโรงเรียนพระพุทธบาท 2 จำนวน 12 โรงเรียน						
ที่	ชื่อโรงเรียน	ระยะห่างจาก โรงเรียนที่เป็น ประธานกลุ่ม(.กม)	ขนาดโรงเรียน			
			เล็ก	กลาง	ใหญ่	ใหญ่ พิเศษ
1	ท้ายพิบูล : ประธานกลุ่ม (สำนักงานสลากกินแบ่งสงเคราะห์ 68)			✓		
2	พระพุทธบาท	2.1	✓			
3	บ้านเขาพลัด	10.0	✓			
4	วัดเขาวง พระพรหมสิทธิอุบลรัตน์	11.0	✓			
5	วัดหนองคนที(พลาณกุล)	6.2		✓		
6	บ้านพุทรา(พลอุบลรัตน์)	7.3	✓			
7	บ้านเขาเลียว	3.4	✓			
8	วัดตาลเสียน(สีมาราชบุรี)	5.0	✓			
9	วัดสมบอย	6.2	✓			
10	วัดบ้านโพธิ์ (มิตรภาพที่ 132)	9.1	✓			
11	วัดศรีจอมทอง	12.0		✓		
12	วัดหนองสุทตะ	16.0	✓			

10. กลุ่มโรงเรียนเส้าไห้ จำนวน 6 โรงเรียน						
ที่	ชื่อโรงเรียน	ระยะห่างจาก โรงเรียนที่เป็น ประธานกลุ่ม(.กม)	ขนาดโรงเรียน			
			เล็ก	กลาง	ใหญ่	ใหญ่ พิเศษ
1	อนุบาลเส้าไห้ : ประธานกลุ่ม				✓	
2	วัดจันทบุรี(พิมพ์ประชานุเคราะห์)	5.0	✓			
3	วัดสมุหประดิษฐ์(วันครู 2501)	1.7		✓		
4	วัดเจ้าฟ้า(ยอดวิทยานุกูล)	2.9		✓		
5	วัดตะเข้(ม่วงงามนุเคราะห์)	8.3	✓			
6	วัดบ้านโคก(มงคลประชาสรรค์)	8.2	✓			

11. กลุ่มโรงเรียนพัฒนพงศ์ จำนวน 12 โรงเรียน						
ที่	ชื่อโรงเรียน	ระยะห่างจาก โรงเรียนที่เป็น ประธานกลุ่ม(.กม)	ขนาดโรงเรียน			
			เล็ก	กลาง	ใหญ่	ใหญ่ พิเศษ
1	บ้านม่วงฝ้าย : ประธานกลุ่ม			✓		
2	วัดต้นตาล(ต้นตาลประชาสุขุม)	17.0	✓			
3	วัดท่าช้าง(ท่าช้างประภคศึกษา)	17.0	✓			
4	วัดบ้านยาง	13.0	✓			
5	บ้านสันประดู(คำประชานุสรณ์)	10.0	✓			
6	วัดพระยาทต(สุชลิตวิทยา)	18.0	✓			
7	วัดโพธิ์(นาควิทยานุสรณ์)	15.0		✓		
8	วัดบ้านซุง(อิสระวิทยา)	16.0	✓			
9	บ้านเขาดินใต้	4.9	✓			
10	บ้านหนองกะเบา	6.5	✓			
11	วัดบำเพ็ญพรต(ประมาณราษฎร์วิทยานุสรณ์)	11.0	✓			
12	วัดห้วยหวาย	6.5	✓			

12. กลุ่มโรงเรียนเฉลิมพระเกียรติ 1 จำนวน 9 โรงเรียน						
ที่	ชื่อโรงเรียน	ระยะห่างจาก โรงเรียนที่เป็น ประธานกลุ่ม(.กม)	ขนาดโรงเรียน			
			เล็ก	กลาง	ใหญ่	ใหญ่ พิเศษ
1	วัดมงคล : ประธานกลุ่ม			✓		
2	วัดลาดเขาปูน	4.8	✓			
3	วัดสุนันทาราม	11.0	✓			
4	วัดแพะโคก	6.0	✓			
5	วัดท่าวัว	7.1	✓			
6	วัดป่าคา	4.4	✓			
7	วัดห้วยบง (บริษัทข้าวไทยจำกัดสงเคราะห์ 3)	3.3		✓		
8	วัดสาธิตประชาสรรค์	3.3	✓			
9	บ้านห้วยหินขาวมิตรภาพที่ 213	3.5	✓			

13. กลุ่มโรงเรียนเฉลิมพระเกียรติ 2 จำนวน 8 โรงเรียน						
ที่	ชื่อโรงเรียน	ระยะห่างจาก โรงเรียนที่เป็น ประธานกลุ่ม(.กม)	ขนาดโรงเรียน			
			เล็ก	กลาง	ใหญ่	ใหญ่ พิเศษ
1	วัดพุด : ประธานกลุ่ม			✓		
2	วัดวังเลน	10.0	✓			
3	วัดหนองหวา	7.2	✓			
4	วัดใหม่สามัคคีธรรม	6.2	✓			
5	หน้าพระลาน (พิบูลสงคราม)	4.4			✓	
6	บ้านหนองจาน	9.3	✓			
7	บ้านเขารวก (รวมมิตรพัฒนา)	6.4		✓		
8	บ้านคุงเขาเขียว (สำเภาราษฎร์บำรุง)	6.8	✓			

ตารางที่ 5 ข้อมูลจำนวนโรงเรียนขนาดเล็ก จำแนกตามอำเภอ กลุ่มโรงเรียน และเกณฑ์ขนาดโรงเรียนของ สพฐ.

ที่	อำเภอ	กลุ่มโรงเรียน	โรงเรียน ทั้งหมด	ขนาดโรงเรียน (จำนวนนักเรียน)			
				เล็ก (0 -120 คน)	กลาง (121 - 600 คน)	ใหญ่ (601 – 1,500 คน)	ใหญ่พิเศษ 1,501 คน ขึ้นไป
1	เมืองสระบุรี	พหลโยธิน	10	6	3		1
		พระพุทธฉาย	12	6	5	1	
2	หนองแขง	หนองแขง	10	8	2		
3	บ้านหมอ	ทุ่งรวงทอง	6	5	1		
		บ้านหมอบูรพา	10	6	4		
4	ดอนพุด	ดอนพุด	3	2	1		
5	หนองโดน	หนองโดน	6	4	2		
6	พระพุทธบาท	พระพุทธบาท 1	12	7	5		
		พระพุทธบาท 2	12	9	3		
7	เสาไห้	พัฒนพงศ์	12	10	2		
		เสาไห้	6	3	2	1	
8	เฉลิมพระเกียรติ	เฉลิมพระเกียรติ 1	9	7	2		
		เฉลิมพระเกียรติ 2	8	5	2	1	
รวม			116	78	34	3	1
ร้อยละ				67%	29%	3%	1%

ที่มา : ระบบ DMC ข้อมูล ณ วันที่ 10 มิถุนายน 2567

ตารางที่ 6 ข้อมูลโรงเรียนของโครงการ 1 อำเภอ 1 โรงเรียนคุณภาพ

ชื่อโรงเรียน	อำเภอ	ระยะทางถึงเขตฯ (กม.)	ชั้นเรียนที่เปิดสอน	นักเรียน (คน)				บุคลากร (คน)			
				ก่อนประถม	ประถม	ม.ต้น	รวม	ครู	พนงราชการ	ผู้บริหาร	รวม
1. อนุบาลศาลาแดง	เมืองสระบุรี	2.8	อ.2 - ป.6	135	767	-	902	39	-	3	42
2. อนุบาลหนองแขงคีตฤๅณาจารย์	หนองแขง	27	อ.2 - ป.6	76	277	-	353	17	-	2	19
3. อนุบาลบ้านหมอ (พัฒนราษฎร์)	บ้านหมอ	39	อ.2 - ม.3	98	498	-	596	27	2	2	31
4. อนุบาลดอนพุด(พิพัฒนดวงราษฎร์บำรุง)	ดอนพุด	44	อ.2 - ป.6	55	274	-	329	15	1	1	17
5. อนุบาลหนองโดน (สนิทประชากร)	หนองโดน	45	อ.2 - ป.6	8	135	-	143	10	-	1	11
6. อนุบาลวัดพระพุทธรบาท	พระพุทธรบาท	34.6	อ.2 - ป.6	104	457	-	561	25	-	2	27
7. อนุบาลเสาไห้	เสาไห้	23	อ.2 - ป.6	145	673	-	818	33	-	3	36
8. หน้าพระลาน (พิบูลสงครามราษฎร์)	เฉลิมพระเกียรติ	23	อ.2 - ม.3	102	605	391	1,098	49	1	4	54

ตารางที่ 7 ข้อมูลการเปรียบเทียบจำนวนโรงเรียน รายอำเภอ ปีการศึกษา 2563-2567

อำเภอ	จำนวนโรงเรียน (แห่ง)				
	2563	2564	2565	2566	2567
เมืองสระบุรี	22	22	22	22	22
หนองแขง	10	10	10	10	10
บ้านหมอ	19	19	19	18	16
ดอนพุด	3	3	3	3	3
หนองโดน	6	6	6	6	6
พระพุทธรบาท	24	24	24	24	24
เสาไห้	18	18	18	18	18
เฉลิมพระเกียรติ	17	17	17	17	17
รวม	119	119	119	118	116

ส่วนที่ 4 ข้อมูลนักเรียน

ข้อมูลนักเรียน ปีการศึกษา 2567

ตารางที่ 8 ข้อมูลจำนวนนักเรียน จำแนกรายชั้น เพศ ห้องเรียน และห้องเรียนต่อนักเรียน

ชั้น	จำนวนนักเรียนและห้องเรียน				นักเรียน : ห้อง
	ชาย	หญิง	รวม	ห้องเรียน	
อนุบาล 1	49	49	98	12	1 : 8
อนุบาล 2	814	725	1,539	128	1 : 12
อนุบาล 3	821	848	1,669	131	1 : 13
รวมอนุบาล	1,684	1,622	3,306	271	1 : 12
ประถมศึกษาปีที่ 1	1,029	1,016	2,045	135	1 : 15
ประถมศึกษาปีที่ 2	1,040	1,023	2,063	136	1 : 15
ประถมศึกษาปีที่ 3	1,110	1,084	2,194	135	1 : 16
ประถมศึกษาปีที่ 4	1,142	1,063	2,205	138	1 : 16
ประถมศึกษาปีที่ 5	1,196	1,062	2,258	136	1 : 16
ประถมศึกษาปีที่ 6	1,245	1,217	2,462	140	1 : 18
รวมประถมศึกษา	6,762	6,465	13,227	820	1 : 16
มัธยมศึกษาปีที่ 1	276	190	466	20	1 : 23
มัธยมศึกษาปีที่ 2	240	213	453	20	1 : 23
มัธยมศึกษาปีที่ 3	249	192	441	19	1 : 23
รวมมัธยมศึกษาตอนต้น	765	595	1,360	59	1 : 23
รวมทั้งสิ้น	9,211	8,682	17,893	1,150	1 : 16

ที่มา : ระบบ DMC ณ วันที่ 10 มิถุนายน 2567

ตารางที่ 9 ข้อมูลจำนวนโรงเรียน ครู ห้องเรียน และนักเรียนตามระดับการศึกษา จำแนกรายอำเภอ

อำเภอ	จำนวน							ครู : นักเรียน
	โรงเรียน (แห่ง)	ครู (คน)	ห้องเรียน (ห้อง)	นักเรียน (คน)				
				ก่อน ประถม	ประถม	ม.ต้น	รวม	
เมืองสระบุรี	22	310	276	1,058	4,609	462	6,129	1 : 20
หนองแซง	10	63	86	155	642	28	825	1 : 13
บ้านหมอ	16	132	148	358	1,385	150	1,893	1 : 14
คอนฟูต	3	22	28	72	349	-	421	1 : 19
หนองโดน	6	45	54	101	372	51	524	1 : 12
พระพุทธบาท	24	201	232	660	2,267	213	3,140	1 : 16
เสาไห้	18	121	159	432	1,767	-	2,199	1 : 18
เฉลิมพระเกียรติ	17	157	167	470	1,836	456	2,762	1 : 18
รวม	116	1,051	1,150	3,306	13,227	1,360	17,893	1 : 17

ที่มา : ระบบ DMC , ระบบ HRMS ณ วันที่ 10 มิถุนายน 2567

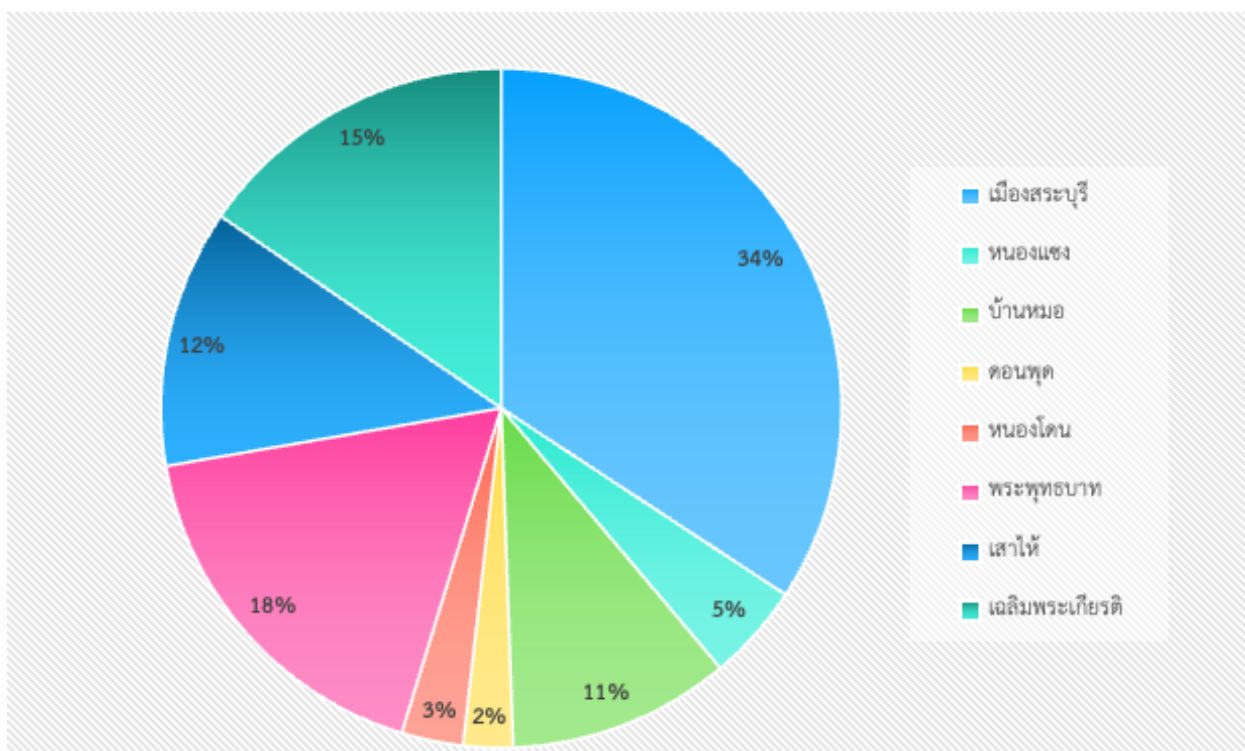

แผนภูมิที่ 1 ร้อยละของจำนวนนักเรียนจำแนกรายอำเภอ

ตารางที่ 10 ข้อมูลจำนวนนักเรียนพิการ จำแนกตามประเภทความพิการ และระดับการศึกษา

ประเภทความพิการ	นักเรียนพิการ	ระดับการศึกษา		
		ก่อนประถมศึกษา	ประถมศึกษา	มัธยมศึกษาตอนต้น
ความพิการทางการมองเห็น	1	-	1	-
ความพิการทางการได้ยิน	1	-	1	-
ความพิการทางสติปัญญา	24	-	11	13
ความพิการร่างกายและสุขภาพ	8	-	8	-
ความพิการทางการเรียนรู้	175	-	112	63
ความพิการทางการพูดและภาษา	2	-	2	-
ความพิการทางการพฤติกรรมและอารมณ์	10	-	7	3
ความพิการทางการออทิสติก	26	-	22	4
ความพิการทางการช้าซ้อน	-	-	-	-
รวมทั้งสิ้น	247	-	164	83
นักเรียนทั้งหมด	17,893	3,306	13,227	1,360
ร้อยละ	1.38			

ที่มา : ระบบ DMC ณ วันที่ 10 มิถุนายน 2567

ตารางที่ 11 ข้อมูลจำนวนนักเรียน จำแนกตามสัญชาติ และระดับการศึกษา

สัญชาติ	รวมทั้งสิ้น	ร้อยละ	ระดับการศึกษา		
			ก่อนประถมศึกษา	ประถมศึกษา	มัธยมศึกษาตอนต้น
ไทย	17,428	97.40	3,196	12,891	1,341
กัมพูชา	100	0.56	23	72	5
เกาหลีใต้	1	0.01	-	1	-
จีน	-	-	-	-	-
เมียนมา	212	1.18	51	156	5
ลาว	25	0.14	8	15	2
เวียดนาม	3	0.02	-	2	1
ไม่ปรากฏสัญชาติ	46	0.26	7	33	6
อื่นๆ	78	0.43	21	57	-
นักเรียนทั้งหมด	17,893	100.00	3,306	13,227	1,360

ที่มา : ระบบ DMC ณ วันที่ 10 มิถุนายน 2567

ตารางที่ 12 ข้อมูลน้ำหนักและส่วนสูงของจำนวนนักเรียนเทียบเกณฑ์มาตรฐาน จำแนกตามระดับการศึกษา

ภาวะโภชนาการ (ข้อมูลน้ำหนักและส่วนสูง)	รวมทั้งสิ้น	ร้อยละ	ระดับการศึกษา		
			ก่อน ประถมศึกษา	ประถมศึกษา	มัธยมศึกษา ตอนต้น
ข้อมูลน้ำหนักเทียบเกณฑ์มาตรฐาน					
ผอม	1,138	6.36	310	770	58
ค่อนข้างผอม	1,283	7.17	253	939	91
สมส่วน	11,316	63.24	2,210	8,192	914
ท้วม	966	5.40	118	769	79
เริ่มอ้วน และอ้วน	3,147	17.59	407	2,524	216
น้ำหนักนอกเกณฑ์	43	0.24	8	33	2
ข้อมูลส่วนสูงเทียบเกณฑ์มาตรฐาน					
เตี้ย	1,219	6.81	262	889	68
ค่อนข้างเตี้ย	1,263	7.06	319	864	80
สูงตามเกณฑ์	13,825	77.27	2,545	10,161	1,119
ค่อนข้างสูง และสูง	1,586	8.86	180	1,313	93
ส่วนสูงนอกเกณฑ์	-	-	-	-	-
จำนวนนักเรียนทั้งหมด	17,893		3,306	13,227	1,360

ที่มา : ระบบ DMC ณ วันที่ 10 มิถุนายน 2567

ตารางที่ 13 ข้อมูลจำนวนนักเรียนด้อยโอกาส จำแนกตามประเภทด้อยโอกาส และระดับการศึกษา

ประเภท	รวมทั้งสิ้น	ร้อยละ	ระดับการศึกษา		
			ก่อน ประถมศึกษา	ประถมศึกษา	มัธยมศึกษา ตอนต้น
เด็กถูกบังคับให้ขายแรงงาน	-	-	-	-	-
เด็กที่อยู่ในธุรกิจทางเพศ	-	-	-	-	-
เด็กถูกทอดทิ้ง	7	0.09	-	7	-
เด็กในสถานพินิจและคุ้มครองเยาวชน	-	-	-	-	-
เด็กเร่ร่อน	-	-	-	-	-
ผลกระทบจากเอดส์	-	-	-	-	-
ชนกลุ่มน้อย	1	0.01	1	-	-
เด็กที่ถูกทำร้ายทารุณ	1	0.01	1	-	-

ประเภท	รวมทั้งสิ้น	ร้อยละ	ระดับการศึกษา		
			ก่อน ประถมศึกษา	ประถมศึกษา	มัธยมศึกษา ตอนต้น
เด็กยากจน	7,589	99.59	1,121	5,509	959
เด็กที่มีปัญหาเกี่ยวกับยาเสพติด	-	-	-	-	-
กำพร้า	11	0.15	-	9	2
ทำงานรับผิดชอบตนเองและครอบครัว	-	-	-	-	-
มีความด้อยโอกาสมากกว่า 1 ประเภท	11	0.15	2	5	4
นักเรียนด้อยโอกาสทั้งหมด	7,620	42.59	1,125	5,530	965
นักเรียนทั้งหมด	17,893		3,306	13,227	1,360

ที่มา : ระบบ DMC ณ วันที่ 10 มิถุนายน 2567

ข้อมูลนักเรียน ชั้นปีการศึกษา 2566

ตารางที่ 14 ข้อมูลจำนวนนักเรียนที่จบการศึกษาชั้นประถมศึกษาปีที่ 6 ศึกษาต่อ

รายการ	จำนวน	ร้อยละ
นักเรียนต้นปีการศึกษา (ข้อมูล 10 มิ.ย.66)	2,532	
นักเรียนจบทั้งหมด	2,510	99.13
ศึกษาต่อโรงเรียนเดิม	237	9.44
ศึกษาต่อโรงเรียนอื่น สังกัด สพฐ.	2,114	84.22
ศึกษาต่อโรงเรียนสังกัดเอกชน	26	1.03
ศึกษาต่อโรงเรียนพระปริยัติธรรม แผนกสามัญ	3	0.12
ศึกษาต่อกศน.	8	0.32
ศึกษาต่ออื่น ๆ	88	3.50
ศึกษาต่อโรงเรียนอื่น สังกัด อบจ.	-	-
ไม่ศึกษาต่อ	-	-

ที่มา : ระบบ DMC ข้อมูล ณ วันที่ 30 มี.ค. 2567

ตารางที่ 15 ข้อมูลจำนวนนักเรียนที่จบการศึกษาชั้นมัธยมศึกษาปีที่ 3 ศึกษาต่อ/ไม่ศึกษาต่อ

รายการ	จำนวน	ร้อยละ
นักเรียนต้นปีการศึกษา (ข้อมูล 10 มิ.ย.66)	447	
นักเรียนจบทั้งหมด	380	85.01
ศึกษาต่อ ม.4 โรงเรียนเดิม	-	-
ศึกษาต่อ ม.4 โรงเรียนอื่น ในจังหวัดเดิม	80	21.05
ศึกษาต่อ ม.4 โรงเรียนอื่น ในต่างจังหวัด	10	2.63
สถาบันอาชีวศึกษาของรัฐบาล	195	51.32
สถาบันอาชีวศึกษาของเอกชน	5	1.32
ศึกษาต่อสถาบันอื่น ๆ	52	13.68
ไม่ศึกษาต่อ ทำงานรับจ้างทั่วไป	20	5.26
ไม่ศึกษาต่อ ทำงานอื่น ๆ	18	4.74

ที่มา : ระบบ DMC ข้อมูล ณ วันที่ 30 มี.ค. 2567

ตารางที่ 16 ข้อมูลเปรียบเทียบจำนวนนักเรียน จำแนกรายชั้น ปีการศึกษา 2563 – 2567

ชั้น / ระดับการศึกษา	ปีการศึกษา				
	2563	2564	2565	2566	2567
อนุบาล 1	124	130	137	119	98
อนุบาล 2	1,832	1,665	1,688	1,599	1,539
อนุบาล 3	1,854	1,882	1,782	1,773	1,669
รวมก่อนประถมศึกษา	3,810	3,677	3,607	3,491	3,306
ประถมศึกษาปีที่ 1	2,198	2,159	2,196	2,056	2,045
ประถมศึกษาปีที่ 2	2,477	2,189	2,143	2,179	2,063
ประถมศึกษาปีที่ 3	2,532	2,481	2,222	2,140	2,194
ประถมศึกษาปีที่ 4	2,387	2,540	2,517	2,253	2,205
ประถมศึกษาปีที่ 5	2,368	2,398	2,556	2,488	2,258
ประถมศึกษาปีที่ 6	2,426	2,348	2,382	2,532	2,462
รวมประถมศึกษา	14,388	14,115	14,016	13,648	13,227
มัธยมศึกษาปีที่ 1	494	484	506	474	466
มัธยมศึกษาปีที่ 2	466	475	484	499	453
มัธยมศึกษาปีที่ 3	459	451	459	447	441
รวมมัธยมศึกษาตอนต้น	1,419	1,410	1,449	1,420	1,360
รวมจำนวนนักเรียนทั้งสิ้น	19,617	19,202	19,072	18,559	17,893

ที่มา : ระบบ DMC ข้อมูล ณ วันที่ 10 มิ.ย.

แผนภูมิที่ 2 แสดงการเปรียบเทียบจำนวนนักเรียน ปีการศึกษา 2563 – 2567

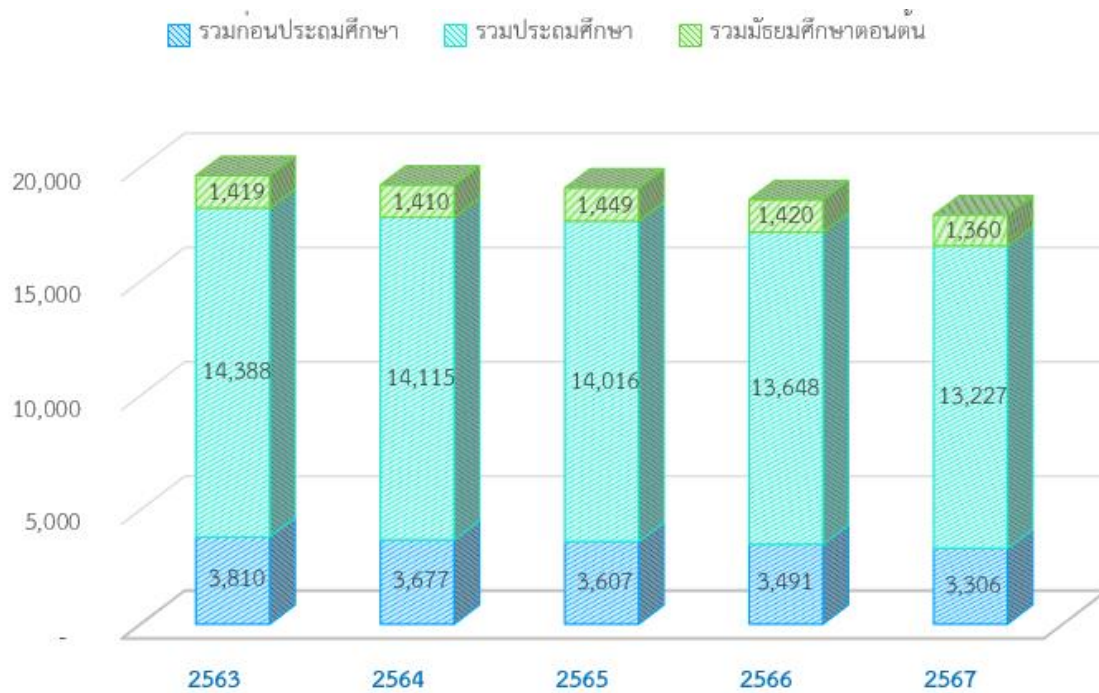

จากแผนภูมิ แสดงให้เห็นว่า จำนวนนักเรียนทุกระดับการศึกษา มีแนวโน้มลดลง กล่าวคือนักเรียนลดลงตั้งแต่ปีการศึกษา 2563 จนถึงปีการศึกษา 2567 ยกเว้นใน**ระดับการศึกษามัธยมศึกษาตอนต้น** ที่ในปีการศึกษา 2565 มีจำนวนนักเรียนเพิ่มขึ้นจากปี 2564 แต่หลังจากนั้นก็ลดลง

ส่วนที่ 5 ข้อมูลด้านคุณภาพ

ผลการทดสอบทางการศึกษาระดับชาติด้านพื้นฐาน (O-NET)

ตารางที่ 17 ผลการทดสอบทางการศึกษาระดับชาติด้านพื้นฐาน (O – NET)
ระดับชั้นประถมศึกษาปีที่ 6 ปีการศึกษา 2566

วิชา	คะแนนเฉลี่ย		ผลต่าง (D)
	เขต	ประเทศ	
ภาษาไทย	57.37	57.3	0.07
ภาษาอังกฤษ	35.49	37.32	-1.83
คณิตศาสตร์	29.41	29.96	-0.55
วิทยาศาสตร์	39.94	40.75	-0.81
เฉลี่ยรวม	40.55	41.33	-0.78

แผนภูมิที่ 3 แสดงผลการทดสอบทางการศึกษาระดับชาติด้านพื้นฐาน(O-NET)

ระดับชั้นประถมศึกษาปีที่ 6 ปีการศึกษา 2566 เปรียบเทียบกับระดับประเทศ

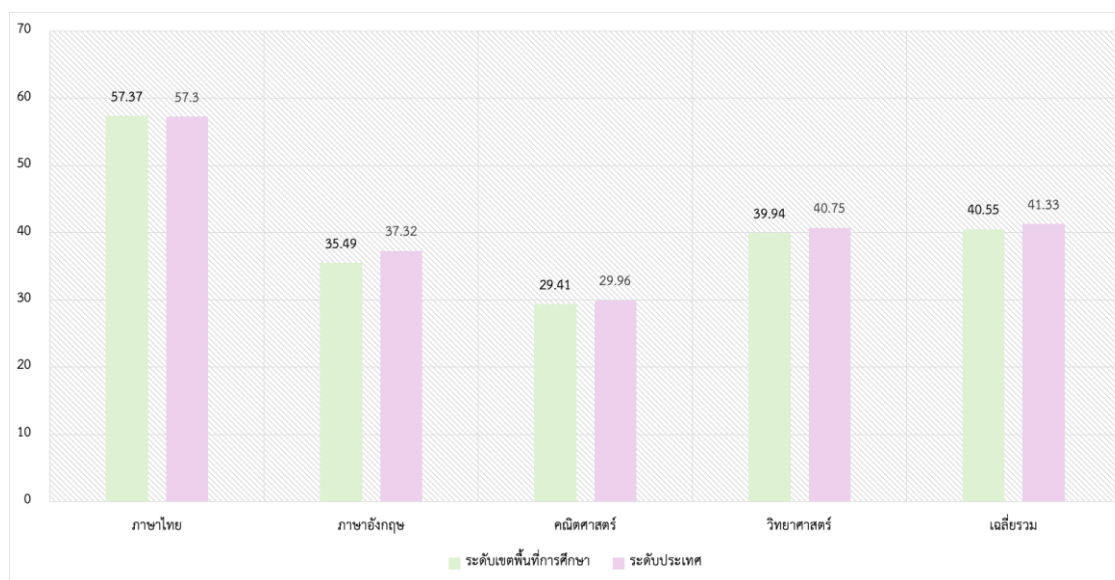

จากแผนภูมิ แสดงให้เห็นว่า ผลการทดสอบทางการศึกษาระดับชาติด้านพื้นฐาน (O-NET) ระดับชั้นประถมศึกษาปีที่ 6 ปีการศึกษา 2566 ระดับเขตพื้นที่การศึกษามีคะแนนเฉลี่ยต่ำกว่าระดับประเทศ 3 กลุ่มสาระการเรียนรู้ คือ ภาษาอังกฤษ คณิตศาสตร์ และวิทยาศาสตร์ แต่พบว่าในกลุ่มสาระการเรียนรู้ภาษาไทย มีคะแนนเฉลี่ยสูงกว่าระดับประเทศ 0.07

ตารางที่ 18 ผลการทดสอบทางการศึกษาระดับชาตินิยมขั้นพื้นฐาน (O – NET) ระดับชั้นมัธยมศึกษาปีที่ 3 ปีการศึกษา 2566

วิชา	คะแนนเฉลี่ย		ผลต่าง (D)
	เขต	ประเทศ	
ภาษาไทย	45.18	50.73	-5.55
ภาษาอังกฤษ	28.10	31.76	-3.66
คณิตศาสตร์	20.98	25.38	-4.40
วิทยาศาสตร์	27.44	30.00	-2.56
เฉลี่ยรวม	30.43	34.47	-4.04

แผนภูมิที่ 4 แสดงผลการทดสอบทางการศึกษาระดับชาตินิยมขั้นพื้นฐาน (O-NET) ระดับชั้นมัธยมศึกษาปีที่ 3 ปีการศึกษา 2566 เปรียบเทียบกับระดับประเทศ

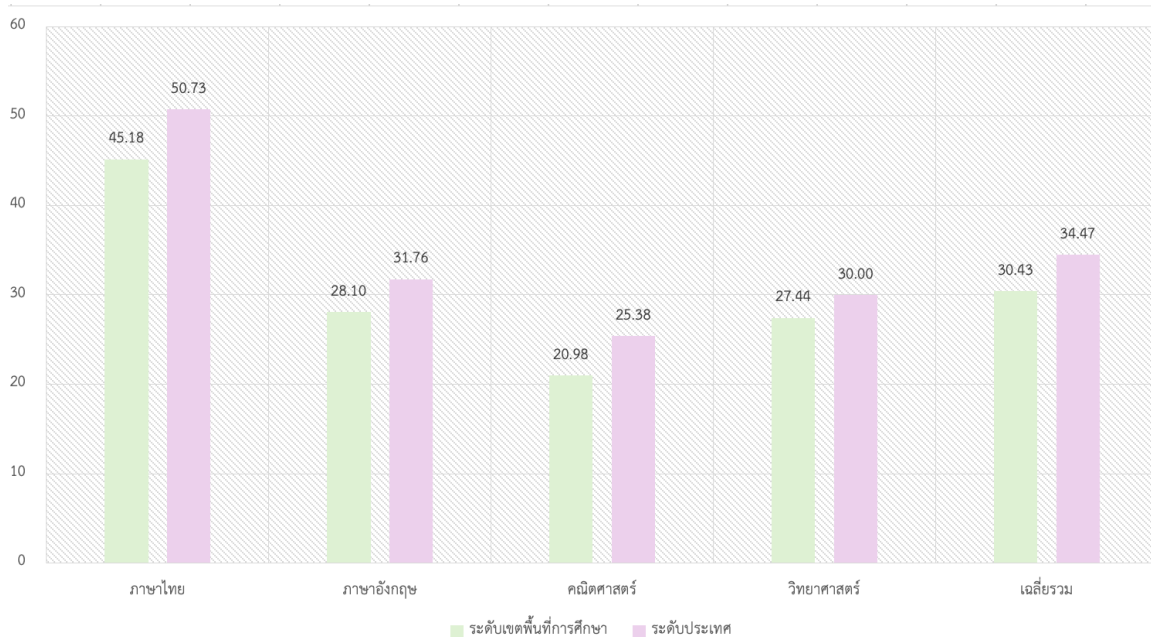

จากแผนภูมิ แสดงให้เห็นว่า ผลการทดสอบทางการศึกษาระดับชาตินิยมขั้นพื้นฐาน(O-NET) ระดับชั้นมัธยมศึกษาปีที่ 3 ปีการศึกษา 2566 ระดับเขตพื้นที่การศึกษาคะแนนเฉลี่ยต่ำกว่าระดับประเทศ ทุกกลุ่มสาระการเรียนรู้

ผลการทดสอบความสามารถพื้นฐานของผู้เรียนระดับชาติ (NT)

ตารางที่ 19 ผลการประเมินคุณภาพผู้เรียน (National Test : NT) ปีการศึกษา 2566
ระดับชั้นประถมศึกษาปีที่ 3

วิชา	คะแนนเฉลี่ย		ผลต่าง (D)
	เขต	ประเทศ	
คณิตศาสตร์	58.97		-3.61
ภาษาไทย	47.42		-5.55
เฉลี่ยรวม	53.19		-4.59

ตารางที่ 20 แสดงการเปรียบเทียบผลพัฒนาของผลการประเมินคุณภาพผู้เรียน (National Test : NT)
ปีการศึกษา 2565 และปีการศึกษา 2566 ระดับชั้นประถมศึกษาปีที่ 3

วิชา	ปีการศึกษา 2565		ปีการศึกษา 2566		ผลพัฒนา	ร้อยละ การพัฒนา	เปรียบเทียบ	
	(\bar{X})	S.D.	(\bar{X})	S.D.			สพฐ.	ประเทศ
คณิตศาสตร์	49.92	20.65	47.42	22.64	-2.50	-5.01	-4.49	-5.55
ภาษาไทย	55.10	18.21	58.97	21.69	3.87	7.02	-2.41	-3.61
ค่าเฉลี่ย 2 ด้าน	52.51	35.52	53.19	20.01	0.68	1.29	-3.46	-4.59

ผลการประเมินคุณภาพผู้เรียน (NT) ชั้นประถมศึกษาปีที่ 3 ปีการศึกษา 2566 ทั้ง 2 วิชา มีคะแนนเฉลี่ยเท่ากับ 53.19 สูงกว่าปีการศึกษา 2565 ต่ำกว่าระดับสำนักงานคณะกรรมการการศึกษาขั้นพื้นฐาน (-3.46) และต่ำกว่าระดับประเทศ (-4.59) โดยภาพรวมอยู่ในระดับคุณภาพพอใช้ เมื่อพิจารณา รายวิชา พบว่า **วิชาภาษาไทย** มีพัฒนาการเพิ่มขึ้นจากปีที่ผ่านมา (3.87) แต่ต่ำกว่าระดับสำนักงานคณะกรรมการการศึกษาขั้นพื้นฐาน (-2.41) และระดับประเทศ (-3.61) ส่วนวิชาคณิตศาสตร์ มีพัฒนาการลดลงจากปีที่ผ่านมา (-2.50) และต่ำกว่าระดับสำนักงานคณะกรรมการการศึกษาขั้นพื้นฐาน (-4.49) และระดับประเทศ (-5.55)

ผลการประเมินความสามารถด้านการอ่าน (RT)

ตารางที่ 21 ผลการประเมินความสามารถด้านการอ่าน (RT) ระดับชั้นประถมศึกษาปีที่ 1
ปีการศึกษา 2566 จำแนกเป็นรายด้าน

การประเมิน	คะแนนเฉลี่ย		
	เขต	ประเทศ	ผลต่าง (D)
การอ่านออกเสียง	81.16	79.93	1.23
การอ่านรู้เรื่อง	79.28	78.06	1.22
รวม 2 ด้าน	80.22	79.00	1.22

แผนภูมิที่ 5 แสดงผลการประเมินความสามารถด้านการอ่าน (RT) ระดับชั้นประถมศึกษาปีที่ 1
ปีการศึกษา 2566 เปรียบเทียบกับระดับประเทศ

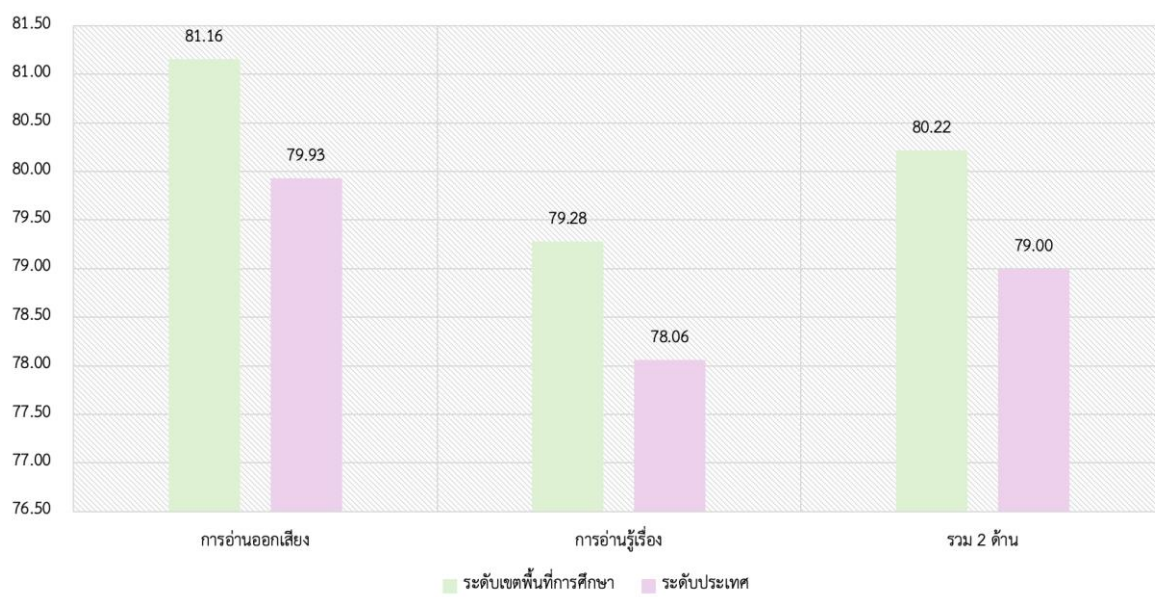

จากแผนภูมิที่ 9 แสดงให้เห็นว่า คะแนนเฉลี่ยผลการประเมินความสามารถด้านการอ่าน (RT) ระดับชั้นประถมศึกษาปีที่ 1 ปีการศึกษา 2566 ระดับเขตพื้นที่การศึกษาสูงกว่าระดับประเทศทุกด้าน โดยด้านการอ่านออกเสียง มีคะแนนเฉลี่ย ร้อยละ 81.16 รองลงมาคือ ด้านการอ่านรู้เรื่อง ร้อยละ 79.28 รวม 2 ด้าน คิดเป็นร้อยละ 80.22

ส่วนที่ 6 ข้อมูลบุคลากร

ตารางที่ 22 ข้อมูลจำนวนบุคลากรที่ปฏิบัติงานในสำนักงานเขตพื้นที่การศึกษา

ฝ่าย / กลุ่ม / หน่วย	ข้าราชการ				พนักงาน ราชการ	ลูกจ้าง ประจำ	ลูกจ้าง ชั่วคราว	รวม
	ผอ. สพป.	รอง. ผอ. สพป.	ผอ. กลุ่ม / หน่วย	บุคลากร ทางการ ศึกษา				
ผู้บริหาร	1	3						4
กลุ่มนิเทศ ติดตามและประเมินผล การจัดการศึกษา			1	7				8
กลุ่มอำนวยการ			1	4		2	6	13
กลุ่มนโยบายและแผน			1	3	1			5
กลุ่มบริหารงานการเงินและสินทรัพย์			1	7				8
กลุ่มบริหารงานบุคคล			1	8	1			10
กลุ่มส่งเสริมการจัดการศึกษา			1	4	1		1	7
กลุ่มส่งเสริมการศึกษาทางไกลเทคโนโลยี สารสนเทศและการสื่อสาร			1					1
กลุ่มพัฒนาครูและบุคลากรทางการศึกษา			1					1
กลุ่มกฎหมายและคดี			1	1				2
หน่วยตรวจสอบภายใน			1	1				2
รวมทั้งสิ้น	1	3	10	35	3	2	7	61

ที่มา : ระบบ HRMS ข้อมูล ณ วันที่ 10 มิถุนายน 2567

ตารางที่ 23 ข้อมูลจำนวนบุคลากรในสถานศึกษา

ตำแหน่ง	วิทยฐานะ	ระดับ ตำแหน่ง	ข้าราชการครูและบุคลากรทางการศึกษา (คน)		
			ชาย	หญิง	รวม
1. ผู้อำนวยการโรงเรียน	-	คศ.1	-	-	-
	ชำนาญการ	คศ.2	9	9	18
	ชำนาญการพิเศษ	คศ.3	21	57	78
	เชี่ยวชาญ	คศ.4	-	-	-
	เชี่ยวชาญพิเศษ	คศ.5	-	-	-
	รวม	-	-	30	66

ตำแหน่ง	วิทยฐานะ	ระดับ ตำแหน่ง	ข้าราชการครูและบุคลากรทางการศึกษา (คน)		
			ชาย	หญิง	รวม
2. รองผู้อำนวยการโรงเรียน	-	คศ.1	-	-	-
	ชำนาญการ	คศ.2	3	9	12
	ชำนาญการพิเศษ	คศ.3	1	4	5
	เชี่ยวชาญ	คศ.4	-	-	-
	รวม	-	4	13	17
3. ครู	-	คศ.1	60	230	290
	ชำนาญการ	คศ.2	28	176	204
	ชำนาญการพิเศษ	คศ.3	17	210	227
	เชี่ยวชาญ	คศ.4	-	-	-
	เชี่ยวชาญพิเศษ	คศ.5	-	-	-
	รวม	-	105	616	721
4. ครูผู้ช่วย	-	ไม่มีวิทยฐานะ	75	255	330
5. ลูกจ้างประจำ	-	-	23	3	26
6. พนักงานราชการ	-	-	3	26	29
รวมทั้งหมด			240	979	1,219

ที่มา : ระบบ HRMS ข้อมูล ณ วันที่ 10 มิถุนายน 2567

ภาคผนวก

ข้อมูลโรงเรียนในสังกัด ข้อมูล ณ วันที่ 10 มิถุนายน 2567

สำนักงานเขตพื้นที่การศึกษาประถมศึกษาสระบุรี เขต 1

ที่	ชื่อโรงเรียน	ชื่อผู้บริหาร/รักษาการฯ	หมู่	ตำบล	อำเภอ	จังหวัด	รหัสไปรษณีย์	โทรศัพท์โรงเรียน	โทร.ผู้บริหาร	ระยะทางถึงเขตฯ (กม.)	ชั้นเรียนที่เปิดสอน
กลุ่มโรงเรียนพหลโยธิน											
1	วัดถนนเหล็ก	นางสาวพิชญานิน ภิญญา (รักษาการในตำแหน่ง)	8	โคกสว่าง	เมืองสระบุรี	สระบุรี	18000	0892158858	084-4322523	13	อ.2 - ป.6
2	วัดป่าสัก	นางสาวจันทร์ทิศา เผือกมูล	4	ดาวเรือง	เมืองสระบุรี	สระบุรี	18000	036679832	097-2827856	10	อ.2 - ป.6
3	บ้านปากข้าวสาร(บริษัทข้าวไทยจำกัดสงเคราะห์)	นายชยพล คชจันทร์	1	ปากข้าวสาร	เมืองสระบุรี	สระบุรี	18000	036901236	089-8061425	5.5	อ.2 - ม.3
4	อนุบาลสระบุรี	นายสุพันธ์ สวัสดิผล	0	ปากเพรียว	เมืองสระบุรี	สระบุรี	18000	036211867	090-8919989	5	อ.2 - ป.6
5	ชุมชนวัดหนองโนใต้	นายพงศ์พัฒน์ ภัทรสมพงษ์	6	หนองโน	เมืองสระบุรี	สระบุรี	18000		064-2915250	16	อ.2 - ม.3
6	วัดป้อมแปก	นางสาวพิชญานิน ภิญญา	1	หนองโน	เมืองสระบุรี	สระบุรี	18000		084-4322523	14.1	ป.1 - ป.6
7	วัดนาร่อง	นางสาวจิรพันธ์ สารเดช (รักษาการในตำแหน่ง)	2	หนองโน	เมืองสระบุรี	สระบุรี	18000	036-271366	082-2362872	14	อ.2 - ป.6
8	วัดหนองยาวใต้	นางสุพรรณิ เสาใบ	2	หนองยาว	เมืองสระบุรี	สระบุรี	18000		098-3793349	10	อ.2 - ป.6
9	วัดหนองเขื่อนช้าง	นางสาวสุดาวลัย ศรีลาพัฒน์	4	หนองยาว	เมืองสระบุรี	สระบุรี	18000		0890322066	12	อ.2 - ป.6
10	วัดหนองยาวสูง	นางสาววาสนา แป้งสี	9	หนองยาว	เมืองสระบุรี	สระบุรี	18000		092-6907689	7	อ.2 - ป.6
กลุ่มโรงเรียนพระพุทธฉาย											
11	วัดกุดนกเปล้า	นางสาวมยุรี บุญคำ (รักษาการในตำแหน่ง)	3	กุดนกเปล้า	เมืองสระบุรี	สระบุรี	18000	036-712192	097-2499983	10	อ.2 - ป.6
12	วัดทุ่งสาริกา(ที-สาโรจน์อุปถัมภ์)	นายพิชัย ดั่งประโคน (รักษาการในตำแหน่ง)	5	กุดนกเปล้า	เมืองสระบุรี	สระบุรี	18000			7	อ.2 - ป.6
13	วัดโนนสภาราม (นารถ วาจาวิฑู อุปถัมภ์)	นายพิชัย ดั่งประโคน	2	กุดนกเปล้า	เมืองสระบุรี	สระบุรี	18000	036901956	086-3312358	14.1	อ.2 - ม.3
14	วัดหนองบัว	นายสุรพันธ์ ศรีแก่น	7	คลังชัน	เมืองสระบุรี	สระบุรี	18000		086-6204965	7.7	อ.2 - ป.6
15	วัดห้วยลี	นางสาวสุรติยา ปานจันดี	5	คลังชัน	เมืองสระบุรี	สระบุรี	18000	036712878	089-6303250	4	อ.2 - ป.6
16	วัดบ้านกล้วย	นางกฤตยา สมปอง	5	ตะกุด	เมืองสระบุรี	สระบุรี	18000	036231530	085-4661991	3	อ.2 - ป.6
17	วัดสุวรรณคีรี	นางสาววิชชุดา แจ่มเสื่อ	4	ปากข้าวสาร	เมืองสระบุรี	สระบุรี	18000	036-223254	081-6474138	7	อ.2 - ป.6
18	อนุบาลศาลาแดง	นางศรีนวน เมยขุนทด	0	ปากเพรียว	เมืองสระบุรี	สระบุรี	18000	036-211167	081-9470261	2.8	อ.2 - ป.6
19	บ้านป่าไม้พระฉาย	นางสาวรัชนิกร ยืนยาว	7	หนองปลาไหล	เมืองสระบุรี	สระบุรี	18000	0-3629-8398	080-6116859	23	อ.1 - ป.6
20	วัดเขาจำปา(เทียนราษฎร์อุทิศ)	นายพยนต์ เหนือโท	5	หนองปลาไหล	เมืองสระบุรี	สระบุรี	18000	036712665	090-5326455	16.3	อ.2 - ม.3
21	วัดโคกหมามแห่ง	นายนิรัช เพชรพรหม	3	หนองปลาไหล	เมืองสระบุรี	สระบุรี	18000	036 - 225209	094-6529652	13	อ.2 - ป.6
22	วัดพระพุทธฉาย	นางสาวอรุษา ประสาทชัย	1	หนองปลาไหล	เมืองสระบุรี	สระบุรี	18000	036713815	061-5591550	15	อ.2 - ป.6
กลุ่มโรงเรียนหนองแขง											
23	วัดไก่อ่า (พันธูพิทยาคาร)	นางสาวอลิศา แสงประยงค์	5	ไก่อ่า	หนองแขง	สระบุรี	18170	036399200	087-9902520	20	อ.2 - ป.6
24	วัดบ้านใหม่	นางสาวอลิศา แสงประยงค์ (รักษาการในตำแหน่ง)	8	ไก่อ่า	หนองแขง	สระบุรี	18170			25	อ.2 - ป.6
25	วัดเขาดิน	นางสาวจันทนา สมกำเนิด (รักษาการในตำแหน่ง)	1	เขาดิน	หนองแขง	สระบุรี	18170	036727838		11	อ.2 - ป.6

ที่	ชื่อโรงเรียน	ชื่อผู้บริหาร/รักษาการฯ	หมู่	ตำบล	อำเภอ	จังหวัด	รหัสไปรษณีย์	โทรศัพท์โรงเรียน	โทร.ผู้บริหาร	ระยะทางถึงเขตฯ (กม.)	ชั้นเรียนที่เปิดสอน
26	วัดหนองกะธาดู	นายดิษฐพงษ์ เจริญลาภ	5	โคกสะอาด	หนองแขง	สระบุรี	18170	-	081-7937640	30	อ.2 - ป.6
27	วัดหนองสองห้อง	นายดิษฐพงษ์ เจริญลาภ (รักษาการในตำแหน่ง)	2	ม่วงหวาน	หนองแขง	สระบุรี	18170	-		22	ป.2 - ป.6
28	วัดหนองทางบุญ	นายวุฒิไกร ทองบ่อ (รักษาการในตำแหน่ง)	7	หนองกบ	หนองแขง	สระบุรี	18170			30	อ.2 - ป.6
29	อนุบาลหนองแขงศิลาผาจารย์	นายวุฒิไกร ทองบ่อ	4	หนองควายโซ	หนองแขง	สระบุรี	18170	036399177	086-7591390	27	อ.2 - ป.6
30	วัดหนองกิบม้า	นางสาวจันทนา สมกำเนิด	7	หนองแขง	หนองแขง	สระบุรี	18170		081-5578957	23	อ.2 - ป.6
31	วัดหนองสีดา	นายธนาकर สงเมือง	4	หนองสีดา	หนองแขง	สระบุรี	18170		088-4605978	18	อ.2 - ม.3
32	วัดหนองหัวโพ	นายธนาकर สงเมือง (รักษาการในตำแหน่ง)	4	หนองหัวโพ	หนองแขง	สระบุรี	18170	036399348		21	อ.2 - ป.6
	กลุ่มโรงเรียนทุ่งรวงทอง										
33	วัดโคกใหญ่	นางสาววารภรณ์ จันทร์กระจ่าง	7	ตลาดน้อย	บ้านหมอ	สระบุรี	18130	036723117	098-9609238	40	อ.2 - ป.6
34	วัดหนองนางปุย	นายสุวิทย์ ภิรมกิจ (รักษาการในตำแหน่ง)	8	ตลาดน้อย	บ้านหมอ	สระบุรี	18130	036724644		39	อ.2 - ม.3
35	โคกมะขามจันเสื่อสามัคคี	นายสุวิทย์ ภิรมกิจ	1	บางโฆมด	บ้านหมอ	สระบุรี	18130	036261911	097-9963645	25	อ.2 - ป.6
36	วัดสุนทรเทพมุนีมิตรภาพที่ 188	นางวรรณภรณ์ ภูยาดาว	12	บ้านหมอ	บ้านหมอ	สระบุรี	18130	036-201-080	081-7890122	33.6	อ.2 - ป.6
37	อนุบาลบ้านหมอ (พัฒนราษฎร์)	นางศรีลักษณ์ แก้วศรี	2	ไม้ขวาง	บ้านหมอ	สระบุรี	18130	036202967	081-7562916	39	อ.2 - ม.3
38	วัดมะขามเรียง	นางสุภัทสรสา แก้วสุทธา	6	โคกใหญ่	บ้านหมอ	สระบุรี	18300	036202626	084-7680766	37	อ.2 - ป.6
	กลุ่มโรงเรียนบ้านหมอบุรพา										
39	บ้านคร้ว(ซิเมนต์ไทยสงเคราะห์)	นายกิตติศักดิ์ ประเสริฐ	1	บ้านคร้ว	บ้านหมอ	สระบุรี	18270	036340961	086-9919216	29	อ.2 - ม.3
40	วัดมหาโลก(มหาโลกวิทยาคาร)	นางสาววารภรณ์ เตียรชม	6	บ้านคร้ว	บ้านหมอ	สระบุรี	18270		097-1519749	26	อ.2 - ป.6
41	วัดม่วงน้อย	นางสาวบุญนิสา ไม้ดาด	3	บ้านคร้ว	บ้านหมอ	สระบุรี	18270		0971475639	25.9	อ.2 - ป.6
42	วัดโคกงาม	นางสาวพิมพ์พัชรดา คำจันทร์	5	สร้างโคก	บ้านหมอ	สระบุรี	18130		081-6622415	5	อ.2 - ป.6
43	วัดบ่อพระอินทร์	นายยุทธกิจ ฉาวเกษตร	7	สร้างโคก	บ้านหมอ	สระบุรี	18130	098-7423545	084-0566147	31.8	อ.1 - ป.6
44	วัดปัญจาภิรมย์	นางสาวบุญนิสา ไม้ดาด (รักษาในตำแหน่ง)	6	สร้างโคก	บ้านหมอ	สระบุรี	18130	036-202839		34	อ.2 - ป.6
45	วัดสร้างโคก(อบศรีประชาอุปถัมภ์)	นางทัชชกร อิมสอาด	3	สร้างโคก	บ้านหมอ	สระบุรี	18130	036202740	098-2534932	34	อ.2 - ป.6
46	วัดราษฎร์บำรุง	นายสมภพ บางเขียว	1	สร้างโคก	บ้านหมอ	สระบุรี	18130	036-340939	089-6014779	30	อ.2 - ป.6
47	วัดโคกเสลา	นายจารุเดช ลักขร	4	หนองบัว	บ้านหมอ	สระบุรี	18130	0810670271	081-0670271	40	อ.2 - ป.6
48	บ้านหนองบัว(ประชาสงเคราะห์)	นางจันทร์เพ็ญ โทธิ	5	หนองบัว	บ้านหมอ	สระบุรี	18130	0810670271	081-1404966	35	อ.2 - ป.6
	กลุ่มโรงเรียนดอนพุด										
49	วัดดอนทอง(ราษฎร์ร่วมจิต)	นางสาวจินตนา สาโมทย์	8	ดงตะงาว	ดอนพุด	สระบุรี	18210		088-4624327	50	อ.2 - ป.6
50	อนุบาลดอนพุด(พิพัฒน์ดวงราษฎร์บำรุง)	นายกิริติพัทธ์ แสงขาลี	3	ดอนพุด	ดอนพุด	สระบุรี	18210	0819471582	083-0759858	44	อ.2 - ป.6
51	วัดช้าง	นายกิริติพัทธ์ แสงขาลี (รักษาการในตำแหน่ง)	4	บ้านหลวง	ดอนพุด	สระบุรี	18210			48	อ.2 - ป.6
	กลุ่มโรงเรียนหนองโดน										

ที่	ชื่อโรงเรียน	ชื่อผู้บริหาร/รักษาการฯ	หมู่	ตำบล	อำเภอ	จังหวัด	รหัสไปรษณีย์	โทรศัพท์โรงเรียน	โทร.ผู้บริหาร	ระยะทางถึงเขตฯ (กม.)	ชั้นเรียนที่เปิดสอน
52	วัดสว่างอารมณ์	ว่าที่ ร.ต.วีระเทพ บุญนันต์	5	ดอนทอง	หนองโดน	สระบุรี	18190	0642915250	061-2490528	47	อ.1 - ป.6
53	บ้านหลังสวนประชาสามัคคี	นางสมบัติ ไบเนียม (รักษาในตำแหน่ง)	10	บ้านกล้วย	หนองโดน	สระบุรี	18190	0661535644	081-2507893	42	อ.1 - ป.6
54	ชุมชนบ้านกล้วย(สราญราษฎร์)	นายเจตน์สฤกษ์ เครือสินธุ	7	บ้านกล้วย	หนองโดน	สระบุรี	18190	036396919	061-1989993	50	อ.2 - ม.3
55	วัดหัวถนน	นางกิตติยา ปุ่นเอื้อง	4	บ้านโปร่ง	หนองโดน	สระบุรี	18190	036723222	061-3301699	48	อ.1 - ป.6
56	ชุมชนหนองโดน(ประมาณราษฎร์บริหาร)	นางสุรียา ยุทธบริษานันต์	9	หนองโดน	หนองโดน	สระบุรี	18190	036-397067	089-0875360	40	อ.2 - ป.6
57	อนุบาลหนองโดน (สนทประชากร)	นางสาวสมรัก ภูตันวงศ์	1	หนองโดน	หนองโดน	สระบุรี	18190	036397066	095-2546409	45	อ.2 - ป.6
	กลุ่มโรงเรียนพระพุทธบาท 1										
58	อนุบาลวัดพระพุทธบาท	นางสาวจิราภรณ์ อินทร์พรหม	5	ขุนไชลอน	พระพุทธบาท	สระบุรี	18120	036266766	081-8016219	34.6	อ.2 - ป.6
59	บ้านซับชะอม	นายยงยุทธ บุซบก	9	เขาวง	พระพุทธบาท	สระบุรี	18120	093-6965499	093-6965499	29	อ.1 - ป.6
60	ธารเกษม	นางธัญมถ ทองเล็ก	7	ธารเกษม	พระพุทธบาท	สระบุรี	18120	036267577	092-5528080	34	อ.2 - ป.6
61	บ้านพุซาง	นางสาวชมจันทร์ อุ่นน้ำใจ	5	ธารเกษม	พระพุทธบาท	สระบุรี	18120		090-9693121	40	อ.1 - ม.3
62	วัดตรีบุญญาราม	นางดารินทร์ จ้ายทองอยู่ (รักษาการในตำแหน่ง)	2	ธารเกษม	พระพุทธบาท	สระบุรี	18120	036269517		41	อ.2 - ป.6
63	นิคมสร้างตนเองจังหวัดสระบุรี (พิบูลสงคราม)	นางดารินทร์ จ้ายทองอยู่	7	ธารเกษม	พระพุทธบาท	สระบุรี	18120	036716049	081-7334307	45	อ.2 - ป.6
64	บ้านซับครก	นายปิยะพงษ์ ประดับมุข	2	นายาว	พระพุทธบาท	สระบุรี	18120	0801077649	080-1077649	40	อ.2 - ป.6
65	วัดนายาว(สำนักงานสลากกินแบ่งสงเคราะห์ 4)	นางสาวพัชราพร พลบัวตรง (รักษาการในตำแหน่ง)	4	นายาว	พระพุทธบาท	สระบุรี	18120		087-9982866	39.6	อ.2 - ป.6
66	ประชาสงเคราะห์รังสรรค์	นายนินาท ศรีพันธุ์	5	พระพุทธบาท	พระพุทธบาท	สระบุรี	18120	0858954096	091-8850714	40	อ.2 - ป.6
67	บ้านหนองใหญ่	นางอรวรรณ นาคี (รักษาการในตำแหน่ง)	6	พุด่าง	พระพุทธบาท	สระบุรี	18120		084-4328079	31	อ.2 - ป.6
68	นิคมสงเคราะห์ 2	นางสุทธิณี พรหมมูล (รักษาการในตำแหน่ง)	7	พุด่าง	พระพุทธบาท	สระบุรี	18120	0802110062	062-1452563	32	อ.2 - ป.6
69	บ้านธารทองแดง	นายทวีศักดิ์ เลิศสุวรรณ	7	พุด่าง	พระพุทธบาท	สระบุรี	18120	0817801249	081-7801249	28	อ.1 - ม.3
	กลุ่มโรงเรียนพระพุทธบาท 2										
70	พระพุทธบาท	นางสาวณพิชญ์ชญา ภูญารักษ์ดวงษ์	9	ขุนไชลอน	พระพุทธบาท	สระบุรี	18120	036266352	088-1663399	34	อ.2 - ป.6
71	บ้านเขาพลัด	นางสมุล โทธิ	3	เขาวง	พระพุทธบาท	สระบุรี	18120	0895372879	089-5372879	30	อ.1 - ป.6
72	วัดเขาวง พระพรหมสิทธิอุปถัมภ์	นายประสิทธิ์โชค เหมือนวงศ์	5	เขาวง	พระพุทธบาท	สระบุรี	18120	0851723268	092-2816908	53	อ.2 - ป.6
73	ท้ายพิบูล(สำนักงานสลากกินแบ่งสงเคราะห์ 6)	นางรักสสรณ์ ช้างจั่น	6	พระพุทธบาท	พระพุทธบาท	สระบุรี	18120	0817459054	081-7459054	37	อ.2 - ม.3
74	วัดหนองคณสี(พลาณกุล)	นางไพฤทธิ พูลผล	4	พุด่าง	พระพุทธบาท	สระบุรี	18120	036-733108	089-5422847	32	อ.2 - ป.6
75	บ้านพุด่าง(พลอุปถัมภ์)	นางสาวชิรญา ธนัตกันติษา	2	พุด่าง	พระพุทธบาท	สระบุรี	18120	0959513390	095-9513390	30	อ.2 - ป.6
76	บ้านเขาเลียว	นางสาวชิรญา ธนัตกันติษา (รักษาการในตำแหน่ง)	9	พุด่าง	พระพุทธบาท	สระบุรี	18120	095-1361605		35	อ.2 - ป.6
77	วัดตาลเสี้ยน(สีมาราษฎร์)	นางสาวหยาดนาสา สลาม	11	หนองแก	พระพุทธบาท	สระบุรี	18120	0925528080	083-0320027	37.9	อ.2 - ป.6
78	วัดส้มป่อย	นางสาวนิตยา รัตนะ	8	หนองแก	พระพุทธบาท	สระบุรี	18120	0944493917	089-0840416	38	อ.1 - ป.6
79	วัดบ้านโพธิ์ (มิตรภาพที่ 132)	นายสุวานนท์ โพธิ์	7	ห้วยป่าหวาย	พระพุทธบาท	สระบุรี	18120	0884605978	089-8000852	28	อ.2 - ป.6

ที่	ชื่อโรงเรียน	ชื่อผู้บริหาร/รักษาการ	หมู่	ตำบล	อำเภอ	จังหวัด	รหัสไปรษณีย์	โทรศัพท์โรงเรียน	โทร.ผู้บริหาร	ระยะทางถึงเขตฯ (กม.)	ชั้นเรียนที่เปิดสอน
80	วัดศรีจอมทอง	นางเมธาวี โภทยา	11	ห้วยป่าหวาย	พระพุทธบาท	สระบุรี	18120	0817571939	081-7571939	26	อ.2 - ป.6
81	วัดหนองสุทธะ	นางสาวพัฒน์ คงไพศาล	12	ห้วยป่าหวาย	พระพุทธบาท	สระบุรี	18120	0817809249	082-0629118	30	อ.2 - ป.6
	กลุ่มโรงเรียนเสาไห้										
82	วัดตะเฒ่(ม่วงงามนุเคราะห์)	สิบเอกประมวล ยินศิริส	6	ม่วงงาม	เสาไห้	สระบุรี	18160	036271818	088-7221181	16	อ.2 - ป.6
83	วัดบ้านโคก(มงคลประชารศร์ค)	นางรุ่งระวี กุลวงษ์	8	ม่วงงาม	เสาไห้	สระบุรี	18160	036-340977	081-7802921	17	อ.2 - ป.6
84	วัดจันทบุรี(พิมพ์ประชานุเคราะห์)	นางสาวจาวรรณ พิมพ์ทอง	6	เมืองเก่า	เสาไห้	สระบุรี	18160	036332230	087-4962596	15	อ.2 - ป.6
85	วัดสมุหประดิษฐ์(วันครู 2501)	นายประสิทธิ์ สมณะ (รักษาการในตำแหน่ง)	7	สวนดอกไม้	เสาไห้	สระบุรี	18160	036-340977		1	อ.2 - ป.6
86	วัดเจ้าฟ้า(ยอดวิทยานุกูล)	นางสาวศรีสกุล สมงาม	2	สวนดอกไม้	เสาไห้	สระบุรี	18160	036-731708	065-0589258	24	อ.2 - ป.6
87	อนุบาลเสาไห้	นางปรางณ์ศิรินทรทิพย์ ศิริบุญเพียร	6	เสาไห้	เสาไห้	สระบุรี	18160	0 3639 119608 69	094-5522914	23	อ.2 - ป.6
	กลุ่มโรงเรียนพัฒนาพงศ์										
88	วัดต้นตาล(ต้นตาลประชาสุขภู)	นางสาวกัญชพร คำทอง	3	ต้นตาล	เสาไห้	สระบุรี	18160		092-4462289	13	อ.2 - ป.6
89	วัดท่าช้าง(ท่าช้างประภคศึกษา)	นางสาวหทัยรัตน์ บัวขจร	4	ท่าช้าง	เสาไห้	สระบุรี	18160		083-9808696	15	อ.2 - ป.6
90	วัดบ้านยาง	นางสาวอรทัย มิตรสูงเนิน (รักษาการในตำแหน่ง)	4	บ้านยาง	เสาไห้	สระบุรี	18160			8	อ.2 - ป.6
91	บ้านสันประคู้(คำประชานุสรณ์)	นางสาวศิรินันท์ จรดระการ	5	บ้านยาง	เสาไห้	สระบุรี	18160	-	094-8966156	20	อ.2 - ป.6
92	วัดพระยาทต(สุขลิตวิทยา)	นางศุภานัน นารอง	1	พระยาทต	เสาไห้	สระบุรี	18160		094-3862519	12	อ.2 - ป.6
93	วัดโพธิ์(นาควิทยานุสรณ์)	นางฉีกัญญา สายธนู	6	พระยาทต	เสาไห้	สระบุรี	18160	036-301244	080-4811509	8	อ.2 - ป.6
94	วัดบ้านซุง(อิสระวิทยา)	นายภาคภูมิ ทองลาด	4	เรียงราง	เสาไห้	สระบุรี	18160		098-5844806	25	อ.2 - ป.6
95	บ้านเขาดินใต้	นางสาวกาญจน์สุดา เรียงผา	12	ห้วยปลวก	เสาไห้	สระบุรี	18160		085-4088535	15	อ.2 - ป.6
96	บ้านม่วงฝ้าย	นางสาวอรทัย มิตรสูงเนิน	10	ห้วยปลวก	เสาไห้	สระบุรี	18160	036909975	081-9073974	29	อ.2 - ป.6
97	บ้านหนองกะเบา	นางสาวกนกอร โฆษณา	6	ห้วยปลวก	เสาไห้	สระบุรี	18160		087-9469351	23	อ.2 - ป.6
98	วัดบำเพ็ญพรต(ประมาณราชกูร์วิทยานุสรณ์)	นางฉีกัญญา สายธนู (รักษาการในตำแหน่ง)	7	ห้วยปลวก	เสาไห้	สระบุรี	18160	036-298967		20	อ.2 - ป.6
99	วัดห้วยหวาย	นางสาวจิรวรรณ รวยลาก	11	ห้วยปลวก	เสาไห้	สระบุรี	18160		086-5594561	19	อ.2 - ป.6
	กลุ่มโรงเรียนเฉลิมพระเกียรติ 1										
100	วัดมงคล	นางสาวจิตาภา จันททิพย์	8	บ้านแก้ง	เฉลิมพระเกียรติ	สระบุรี	18000	036712465	097-2817284	13.2	อ.1 - ป.6
101	วัดลาดเขาปูน	นายเจษฎา อิมอยู่	3	บ้านแก้ง	เฉลิมพระเกียรติ	สระบุรี	18000		088-5513432	11	อ.2 - ป.6
102	วัดสุนันทาราม	นางสาวหทัยพร ทองเดช	4	ฝั่งรวง	เฉลิมพระเกียรติ	สระบุรี	18000		085-5963596	8	อ.2 - ป.6
103	วัดแพะโคก	นางเรวดี ทองอุ้นเรือน	3	ฝั่งรวง	เฉลิมพระเกียรติ	สระบุรี	18000		086-7971646	8.2	อ.2 - ป.6
104	วัดท่าวัว	นางสาววรรณรัตน์ รุ่งเรือง	8	ห้วยบง	เฉลิมพระเกียรติ	สระบุรี	18000		093-6852415	16.2	อ.2 - ป.6
105	บ้านห้วยหินขาวมิตรภาพที่ 213	นางนพพร ปิ่นทอง	2	ห้วยบง	เฉลิมพระเกียรติ	สระบุรี	18000	036275316	085-9105539	12	อ.2 - ม.3
106	วัดป่าคา	นายเกรียงไกร ผาดโรสง	9	ห้วยบง	เฉลิมพระเกียรติ	สระบุรี	18000		092-8895416	16	อ.2 - ป.6

ที่	ชื่อโรงเรียน	ชื่อผู้บริหาร/รักษาการฯ	หมู่	ตำบล	อำเภอ	จังหวัด	รหัสไปรษณีย์	โทรศัพท์โรงเรียน	โทร.ผู้บริหาร	ระยะทางถึงเขตฯ (กม.)	ชั้นเรียนที่เปิดสอน
107	วัดห้วยบง (บริษัทข้าวไทยจำกัดสงเคราะห์ 3)	นางสาวพูนศรี มนตรีพาณิชย์	2	เขาดินพัฒนา	เฉลิมพระเกียรติ	สระบุรี	18000	036275929	091-7897997	16	อ.2 - ป.6
108	วัดสาธุประชาสรรค์	นางมนทิรา ศรีเกษกริน	2	ฝั่งรวง	เฉลิมพระเกียรติ	สระบุรี	18000		063-5149392	17	อ.1 - ป.6
	กลุ่มโรงเรียนเฉลิมพระเกียรติ 2										
109	วัดพุแค	นางสาวกมลวรรณ นครศรี	1	พุแค	เฉลิมพระเกียรติ	สระบุรี	18240	036-670150	081-7809249	15	อ.2 - ป.6
110	วัดวังเลน	นางสาวกุลิสรา เบ้าสุข	5	พุแค	เฉลิมพระเกียรติ	สระบุรี	18240	036230185	098-2523995	20	อ.2 - ป.6
111	วัดหนองหว้า	นายนาวัน สยะรักษ์	7	พุแค	เฉลิมพระเกียรติ	สระบุรี	18240		081-9463238	22	อ.2 - ป.6
112	วัดใหม่สามัคคีธรรม	นางมาลี พรหมเพ็ญ	6	พุแค	เฉลิมพระเกียรติ	สระบุรี	18240		086-3813090	18	อ.2 - ป.6
113	หน้าพระลาน (พิบูลสงเคราะห์)	นางวรุห์รัตน์ ภัทรกุลดิษฐ์	2	หน้าพระลาน	เฉลิมพระเกียรติ	สระบุรี	18240	036351118	081-9478411	23	อ.2 - ม.3
114	บ้านหนองจาง	นางสาวรัตนมณี ประดับมุข	6	หน้าพระลาน	เฉลิมพระเกียรติ	สระบุรี	18240	036723856	086-1351771	30	อ.2 - ป.6
115	บ้านเขารวก (ร่วมมิตรพัฒนา)	นายพิเชษฐ สายธนู	4	หน้าพระลาน	เฉลิมพระเกียรติ	สระบุรี	18240		099-0750044	26	อ.2 - ป.6
116	บ้านคิ่งเขาเขียว (สำเภาราษฎร์บำรุง)	นางสาวณิชาภัทร์ พลตร	3	หน้าพระลาน	เฉลิมพระเกียรติ	สระบุรี	18240	036261465	097-1574619	14.1	อ.2 - ป.6

ข้อมูลจำนวนนักเรียนรายชั้นของโรงเรียนในสังกัด สำนักงานเขตพื้นที่การศึกษาประถมศึกษาสระบุรี เขต 1 (10 มิถุนายน 2567)

ที่	ชื่อโรงเรียน	ก่อนประถม			รวมก่อน ประถม	ประถม						รวมประถม	มัธยมศึกษาตอนต้น			รวมม.ต้น	รวมทั้งสิ้น	
		อ.1	อ.2	อ.3		ป.1	ป.2	ป.3	ป.4	ป.5	ป.6		ม.1	ม.2	ม.3		รวมนักเรียน	ห้องเรียน
	รวมทุกสถานศึกษา	98	1,539	1,669	3,306	2,045	2,063	2,194	2,205	2,258	2,462	13,227	466	453	441	1,360	17,893	1,150
	กลุ่มโรงเรียนพหุโยธิน																	
1	วัดถนนเหล็ก	-	1	1	2	1	1	3	2	4	2	13	-	-	-	-	15	8
2	วัดป่าสัก	-	-	2	2	-	3	1	3	-	4	11	-	-	-	-	13	5
3	บ้านปากข้าวสาร(บริษัทข้าวไทยจำกัดสงเคราะห์	-	16	25	41	20	20	23	21	28	38	150	42	54	53	149	340	14
4	อนุบาลสระบุรี	-	236	239	475	305	314	340	338	336	366	1,999	-	-	-	-	2,474	64
5	ชุมชนวัดหนองโนใต้	-	15	21	36	17	12	22	13	25	15	104	29	19	22	70	210	11
6	วัดปือกแป๊ก	-	-	-	-	29	26	35	35	26	38	189	-	-	-	-	189	6
7	วัดนาร่อง	-	5	7	12	11	11	5	6	5	4	42	-	-	-	-	54	8
8	วัดหนองยาวใต้	-	5	10	15	10	10	6	5	5	4	40	-	-	-	-	55	8
9	วัดหนองเขื่อนช้าง	-	8	4	12	2	2	4	5	2	3	18	-	-	-	-	30	8
10	วัดหนองยาวสูง	-	7	13	20	10	13	16	15	15	27	96	-	-	-	-	116	8
	รวมกลุ่มโรงเรียนพหุโยธิน	-	293	322	615	405	412	455	443	446	501	2,662	71	73	75	219	3,496	140
	กลุ่มโรงเรียนพระพุทธราย																	
11	วัดกุดนกกเปล้า	-	3	6	9	17	9	9	10	12	12	69	-	-	-	-	78	8
12	วัดทุ่งสาริกา(ที-สาโรจน์อุปถัมภ์)	-	4	1	5	2	1	4	8	5	6	26	-	-	-	-	31	8
13	วัดโนนสภาราม (นารถ วาจาวุฑฒ อุปถัมภ์)	-	46	33	79	40	34	43	48	50	40	255	66	60	60	186	520	20
14	วัดหนองบัว	-	10	12	22	21	18	25	11	23	21	119	-	-	-	-	141	8
15	วัดห้วยลี	-	8	7	15	19	17	13	18	13	17	97	-	-	-	-	112	8
16	วัดบ้านกล้วย	-	10	5	15	14	3	12	8	10	12	59	-	-	-	-	74	8
17	วัดสุวรรณคีรี	-	44	22	66	38	44	39	30	33	34	218	-	-	-	-	284	8
18	อนุบาลศาลาแดง	-	60	75	135	132	118	124	136	130	127	767	-	-	-	-	902	32
19	บ้านป่าไม้พระฉาย	11	8	6	25	18	10	6	12	8	8	62	-	-	-	-	87	9
20	วัดเขาจำปา(เทียนราษฎร์อุทิศ)	-	10	7	17	12	14	8	15	13	14	76	14	23	20	57	150	11
21	วัดโคกหนามแท่ง	-	9	11	20	11	19	15	16	12	10	83	-	-	-	-	103	8
22	วัดพระพุทธราย	-	19	16	35	12	19	22	27	13	23	116	-	-	-	-	151	8
	รวมกลุ่มโรงเรียนพระพุทธราย	11	231	201	443	336	306	320	339	322	324	1,947	80	83	80	243	2,633	136
	รวมอำเภอเมืองสระบุรี	11	524	523	1,058	741	718	775	782	768	825	4,609	151	156	155	462	6,129	276
	กลุ่มโรงเรียนหนองแขง																	
23	วัดไถ่เส้า (พันธุพิทยาคาร)	-	10	11	21	17	13	24	17	21	31	123	-	-	-	-	144	8
24	วัดบ้านใหม่	-	3	2	5	2	1	1	6	1	1	12	-	-	-	-	17	8
25	วัดเขาดิน	-	1	-	1	2	-	2	4	7	3	18	-	-	-	-	19	6
26	วัดหนองกะธาดู	-	5	8	13	7	16	14	12	7	12	68	-	-	-	-	81	8
27	วัดหนองสองห้อง	-	-	-	-	-	1	3	2	2	4	12	-	-	-	-	12	5
28	วัดหนองทางบุญ	-	4	2	6	1	4	4	3	3	4	19	-	-	-	-	25	8

ข้อมูลจำนวนนักเรียนรายชั้นของโรงเรียนในสังกัด สำนักงานเขตพื้นที่การศึกษาประถมศึกษาสระบุรี เขต 1 (10 มิถุนายน 2567)

ที่	ชื่อโรงเรียน	ก่อนประถม			รวมก่อน ประถม	ประถม						รวมประถม	มัธยมศึกษาตอนต้น			รวมม.ต้น	รวมทั้งสิ้น	
		อ.1	อ.2	อ.3		ป.1	ป.2	ป.3	ป.4	ป.5	ป.6		ม.1	ม.2	ม.3		รวมนักเรียน	ห้องเรียน
29	อนุบาลหนองแขงศิลาจุฬาจารย์	-	29	47	76	37	36	52	50	47	55	277	-	-	-	-	353	16
30	วัดหนองกีบม้า	-	5	4	9	3	5	2	6	3	11	30	-	-	-	-	39	8
31	วัดหนองสีดา	-	4	12	16	9	8	11	8	12	12	60	6	12	10	28	104	11
32	วัดหนองหัวโพ	-	5	3	8	4	3	3	3	6	4	23	-	-	-	-	31	8
	รวมอำเภอหนองแขง	0	66	89	155	82	87	116	111	109	137	642	6	12	10	28	825	86
	กลุ่มโรงเรียนทุ่งรวงทอง																	
33	วัดโคกใหญ่	-	2	8	10	1	5	1	5	4	3	19	-	-	-	-	29	8
34	วัดหนองนางปุย	-	-	-	-	-	1	3	-	2	1	7	-	-	-	-	7	4
35	โคกมะขามจั่นเสื่อสามัคคี	-	5	1	6	6	5	-	6	8	8	33	9	9	10	28	67	10
36	วัดสุนทรเทพมุนีมิตรภาพที่ 188	-	9	8	17	10	16	7	11	16	12	72	-	-	-	-	89	8
37	อนุบาลบ้านหมอ (พัฒนราษฎร์)	-	41	57	98	73	78	84	85	81	97	498	-	-	-	-	596	24
38	วัดมะขามเรียง	-	9	8	17	6	10	5	10	7	16	54	14	7	17	38	109	11
	รวมกลุ่มโรงเรียนทุ่งรวงทอง	0	66	82	148	96	115	100	117	118	137	683	23	16	27	66	897	65
	กลุ่มโรงเรียนบ้านหมอบูรพา																	
39	บ้านครัว(ซิเมนต์ไทยสงเคราะห์)	-	7	18	25	14	13	13	18	20	23	101	30	32	22	84	210	11
40	วัดมหาโลก(มหาโลกวิทยาคาร)	-	7	6	13	16	7	12	11	12	10	68	-	-	-	-	81	8
41	วัดม่วงน้อย	-	19	5	24	14	15	18	15	10	25	97	-	-	-	-	121	8
42	วัดโคกงาม	-	8	6	14	8	7	9	11	7	6	48	-	-	-	-	62	8
43	วัดบ่อพระอินทร์	15	20	16	51	14	8	15	17	14	15	83	-	-	-	-	134	9
44	วัดปัญจาภิรมย์	-	7	5	12	4	4	7	7	-	7	29	-	-	-	-	41	7
45	วัดสว่างโคก(อศรีประชาอุปถัมภ์)	-	7	10	17	6	22	15	8	7	9	67	-	-	-	-	84	8
46	วัดราษฎร์บำรุง	-	10	16	26	15	20	20	17	14	13	99	-	-	-	-	125	8
47	วัดโคกเสลา	-	1	9	10	8	12	2	14	9	8	53	-	-	-	-	63	8
48	บ้านหนองบัว(ประชาสงเคราะห์)	-	8	10	18	3	9	14	7	12	12	57	-	-	-	-	75	8
	รวมกลุ่มโรงเรียนบ้านหมอบูรพา	15	94	101	210	102	117	125	125	105	128	702	30	32	22	84	996	83
	รวมอำเภอบ้านหมอ	15	160	183	358	198	232	225	242	223	265	1,385	53	48	49	150	1,893	148
	กลุ่มโรงเรียนดอนพุด																	
49	วัดดอนทอง(ราษฎร์ร่วมจิต)	-	4	12	16	8	12	9	9	7	10	55	-	-	-	-	71	8
50	อนุบาลดอนพุด(พิพัฒนดวงราษฎร์บำรุง)	-	22	33	55	42	34	47	32	45	74	274	-	-	-	-	329	14
51	วัดช้าง	-	-	1	1	1	3	-	5	5	6	20	-	-	-	-	21	6
	รวมอำเภอดอนพุด	0	26	46	72	51	49	56	46	57	90	349	0	0	0	0	421	28
	กลุ่มโรงเรียนหนองโดน																	
52	วัดสว่างอารมณ์	3	1	7	11	3	4	7	5	1	5	25	-	-	-	-	36	9
53	บ้านหลังสวนประชาสามัคคี	12	9	14	35	5	7	8	11	13	6	50	-	-	-	-	85	9
54	ชุมชนบ้านกล้วย(สรายุราษฎร์)	-	10	10	20	10	14	9	13	18	16	80	17	13	21	51	151	11

ข้อมูลจำนวนนักเรียนรายชั้นของโรงเรียนในสังกัด สำนักงานเขตพื้นที่การศึกษาประถมศึกษาสระบุรี เขต 1 (10 มิถุนายน 2567)

ที่	ชื่อโรงเรียน	ก่อนประถม			รวมก่อน ประถม	ประถม						รวมประถม	มัธยมศึกษาตอนต้น			รวมม.ต้น	รวมทั้งสิ้น	
		อ.1	อ.2	อ.3		ป.1	ป.2	ป.3	ป.4	ป.5	ป.6		ม.1	ม.2	ม.3		รวมนักเรียน	ห้องเรียน
55	วัดหัวถนน	11	5	2	18	4	6	2	2	7	4	25	-	-	-	-	43	9
56	ชุมชนหนองโดน(ประมาณราษฎร์บริบาล)	-	3	6	9	4	9	10	10	14	10	57	-	-	-	-	66	8
57	อนุบาลหนองโดน (สนิทประชากร)	-	4	4	8	21	20	22	18	29	25	135	-	-	-	-	143	8
	รวมอำเภอหนองโดน	26	32	43	101	47	60	58	59	82	66	372	17	13	21	51	524	54
	กลุ่มโรงเรียนพระพุทธบาท 1																	
58	อนุบาลวัดพระพุทธบาท	-	45	59	104	73	67	76	84	77	80	457	-	-	-	-	561	24
59	บ้านซับชะอม	9	14	7	30	14	6	13	11	9	15	68	-	-	-	-	98	9
60	ธารเกษม	-	7	5	12	17	21	9	14	32	20	113	-	-	-	-	125	8
61	บ้านพุซาง	14	10	15	39	11	16	11	12	11	13	74	12	2	16	30	143	12
62	วัดตรีบุญญาราม	-	4	7	11	3	6	2	2	6	5	24	-	-	-	-	35	8
63	นิคมสร้างตนเองจังหวัดสระบุรี (พิบูลสงคราม)	-	13	20	33	23	18	16	18	19	27	121	-	-	-	-	154	8
64	บ้านซับครก	-	13	15	28	15	17	21	8	15	10	86	-	-	-	-	114	8
65	วัดนายาว(สำนักงานสลากกินแบ่งสงเคราะห์ 41)	-	9	5	14	6	7	6	4	11	7	41	-	-	-	-	55	8
66	ประชาสงเคราะห์รังสรรค์	-	10	13	23	17	17	11	16	14	13	88	-	-	-	-	111	8
67	บ้านหนองใหญ่	-	7	12	19	6	6	9	7	5	7	40	-	-	-	-	59	8
68	นิคมสงเคราะห์ 2	-	11	15	26	15	9	12	8	8	10	62	-	-	-	-	88	8
69	บ้านธารทองแดง	3	12	12	27	18	16	10	11	15	15	85	25	17	23	65	177	12
	รวมกลุ่มโรงเรียนพระพุทธบาท 1	26	155	185	366	218	206	196	195	222	222	1,259	37	19	39	95	1,720	121
	กลุ่มโรงเรียนพระพุทธบาท 2																	
70	พระพุทธบาท	-	2	4	6	8	5	11	6	7	9	46	-	-	-	-	52	8
71	บ้านเขาพลัด	6	8	11	25	9	9	12	10	15	19	74	-	-	-	-	99	9
72	วัดเขาวง พระพรหมสิทธิอุบลรัตน์	-	11	9	20	18	20	14	15	12	6	85	-	-	-	-	105	8
73	ท้ายพิบูล(สำนักงานสลากกินแบ่งสงเคราะห์ 68)	-	8	10	18	19	14	17	15	20	18	103	45	33	40	118	239	14
74	วัดหนองคณฐี(พลาญกุล)	-	41	56	97	41	48	40	58	54	48	289	-	-	-	-	386	16
75	บ้านพุกร่าง(พลอุบลรัตน์)	-	2	3	5	7	5	5	7	6	6	36	-	-	-	-	41	8
76	บ้านเขาเลี้ยว	-	7	4	11	8	8	9	2	-	10	37	-	-	-	-	48	7
77	วัดตาลเสี้ยน(สิมาราษฎร์)	-	6	14	20	13	13	11	15	11	10	73	-	-	-	-	93	8
78	วัดส้มป่อย	2	6	9	17	6	9	7	11	8	13	54	-	-	-	-	71	9
79	วัดบ้านโพธิ์ (มิตรภาพที่ 132)	-	17	8	25	8	9	8	8	9	13	55	-	-	-	-	80	8
80	วัดศรีจอมทอง	-	12	18	30	22	11	16	15	18	15	97	-	-	-	-	127	8
81	วัดหนองสุทธะ	-	12	8	20	4	12	8	14	11	10	59	-	-	-	-	79	8
	รวมกลุ่มโรงเรียนพระพุทธบาท 2	8	132	154	294	163	163	158	176	171	177	1,008	45	33	40	118	1,420	111
	รวมอำเภอพระพุทธบาท	34	287	339	660	381	369	354	371	393	399	2,267	82	52	79	213	3,140	232
	กลุ่มโรงเรียนเสาไห้																	
82	วัดตะเฆ่(ม่วงงามนุเคราะห์)	-	4	2	6	4	3	8	9	5	8	37	-	-	-	-	43	8

ข้อมูลจำนวนนักเรียนรายชั้นของโรงเรียนในสังกัด สำนักงานเขตพื้นที่การศึกษาประถมศึกษาสระบุรี เขต 1 (10 มิถุนายน 2567)

ที่	ชื่อโรงเรียน	ก่อนประถม			รวมก่อน ประถม	ประถม						รวมประถม	มัธยมศึกษาตอนต้น			รวมม.ต้น	รวมทั้งสิ้น	
		อ.1	อ.2	อ.3		ป.1	ป.2	ป.3	ป.4	ป.5	ป.6		ม.1	ม.2	ม.3		รวมนักเรียน	ห้องเรียน
83	วัดบ้านโคก(มงคลประชาสรรค์)	-	5	6	11	6	6	7	5	9	9	42	-	-	-	-	53	8
84	วัดจันทบุรี(พิมพ์ประชาชนุเคราะห์)	-	8	11	19	17	10	9	18	7	15	76	-	-	-	-	95	8
85	วัดสมทประดิษฐ์(วันครู 2501)	-	17	29	46	15	22	27	18	29	28	139	-	-	-	-	185	8
86	วัดเจ้าฟ้า(ยอดวิทยานุกุล)	-	12	10	22	18	15	17	23	24	22	119	-	-	-	-	141	8
87	อนุบาลเสาไห้	-	70	75	145	109	94	115	114	118	123	673	-	-	-	-	818	24
	รวมกลุ่มโรงเรียนเสาไห้	0	116	133	249	169	150	183	187	192	205	1,086	0	0	0	0	1,335	64
	กลุ่มโรงเรียนพัฒนาพงศ์																	
88	วัดต้นตาล(ต้นตาลประชาสุขุ์)	-	2	5	7	3	3	-	4	3	6	19	-	-	-	-	26	7
89	วัดท่าช้าง(ท่าช้างประภคตศึกษา)	-	5	3	8	3	7	4	7	8	8	37	-	-	-	-	45	8
90	วัดบ้านยาง	-	-	1	1	1	3	4	3	4	6	21	-	-	-	-	22	7
91	บ้านสันประดู่(คำประชาชนุสรณ์)	-	8	7	15	8	7	5	3	4	8	35	-	-	-	-	50	8
92	วัดพระยาทต(สุขลิตวิทยา)	-	4	3	7	9	2	3	7	9	4	34	-	-	-	-	41	8
93	วัดโพธิ์(นาควิทยานุสรณ์)	-	17	19	36	19	28	21	18	23	20	129	-	-	-	-	165	8
94	วัดบ้านซึ้ง(อิสระวิทยา)	-	1	2	3	1	5	5	7	9	4	31	-	-	-	-	34	8
95	บ้านเขาคินใต้	-	5	7	12	7	5	13	10	9	6	50	-	-	-	-	62	8
96	บ้านม่วงฝ้าย	-	30	27	57	30	39	40	34	28	30	201	-	-	-	-	258	9
97	บ้านหนองกะเบา	-	6	4	10	10	4	9	9	8	11	51	-	-	-	-	61	8
98	วัดบำเพ็ญพรต(ประมาณราษฎร์วิทยานุสรณ์)	-	7	3	10	4	1	11	2	6	1	25	-	-	-	-	35	8
99	วัดห้วยหวาย	-	12	5	17	6	7	8	4	10	13	48	-	-	-	-	65	8
	รวมกลุ่มโรงเรียนพัฒนาพงศ์	0	97	86	183	101	111	123	108	121	117	681	0	0	0	0	864	95
	รวมอำเภอเสาไห้	0	213	219	432	270	261	306	295	313	322	1,767	0	0	0	0	2,199	159
	กลุ่มโรงเรียนเฉลิมพระเกียรติ 1																	
100	วัดมงคล	-	28	20	48	29	26	36	23	31	35	180	-	-	-	-	228	8
101	วัดลาดเขาปูน	4	12	9	25	8	9	13	14	3	13	60	-	-	-	-	85	9
102	วัดสุนันทาราม	-	6	14	20	8	4	10	8	6	7	43	-	-	-	-	63	8
103	วัดแพะโคก	-	12	18	30	12	10	10	11	11	22	76	-	-	-	-	106	8
104	วัดท่าวีว	-	2	2	4	3	4	5	6	7	4	29	-	-	-	-	33	8
105	บ้านห้วยหินขาวมิตรภาพที่ 213	8	6	10	24	6	9	9	17	10	13	64	-	-	-	-	88	9
106	วัดป่าคา	-	7	6	13	4	11	3	7	1	8	34	-	-	-	-	47	8
107	วัดห้วยบง (บริษัทข้าวไทยจำกัดสงเคราะห์ 3)	-	9	12	21	13	12	14	9	11	14	73	22	27	16	65	159	11
108	วัดสาธิตประชาสรรค์	-	8	6	14	5	16	3	10	8	10	52	-	-	-	-	66	8
	รวมกลุ่มโรงเรียนเฉลิมพระเกียรติ 1	12	90	97	199	88	101	103	105	88	126	611	22	27	16	65	875	77
	กลุ่มโรงเรียนเฉลิมพระเกียรติ 2																	
109	วัดพุดแค	-	24	26	50	27	29	26	32	34	28	176	-	-	-	-	226	8
110	วัดวังเลน	-	9	12	21	8	13	9	14	7	7	58	-	-	-	-	79	8

ข้อมูลจำนวนนักเรียนรายชั้นของโรงเรียนในสังกัด สำนักงานเขตพื้นที่การศึกษาประถมศึกษาสระบุรี เขต 1 (10 มิถุนายน 2567)

ที่	ชื่อโรงเรียน	ก่อนประถม			รวมก่อน ประถม	ประถม						รวมประถม	มัธยมศึกษาตอนต้น			รวมม.ต้น	รวมทั้งสิ้น	
		อ.1	อ.2	อ.3		ป.1	ป.2	ป.3	ป.4	ป.5	ป.6		ม.1	ม.2	ม.3		รวมนักเรียน	ห้องเรียน
111	วัดหนองหว้า	-	2	7	9	8	4	8	5	3	6	34	-	-	-	-	43	8
112	วัดใหม่สามัคคีธรรม	-	18	8	26	7	8	14	8	18	13	68	-	-	-	-	94	8
113	หน้าพระลาน (พิบูลสงเคราะห์)	-	50	52	102	90	89	95	93	113	125	605	135	145	111	391	1,098	34
114	บ้านหนองจาน	-	9	4	13	6	2	9	5	7	5	34	-	-	-	-	47	8
115	บ้านเขารวก (ร่วมมิตรพัฒนา)	-	22	13	35	25	27	27	23	20	30	152	-	-	-	-	187	8
116	บ้านคิ่งเขาเขียว (สำเภาราษฎร์บำรุง)	-	7	8	15	16	14	13	14	23	18	98	-	-	-	-	113	8
	รวมกลุ่มโรงเรียนเฉลิมพระเกียรติ 2	0	141	130	271	187	186	201	194	225	232	1,225	135	145	111	391	1,887	90
	รวมอำเภอเฉลิมพระเกียรติ	12	231	227	470	275	287	304	299	313	358	1,836	157	172	127	456	2,762	167

เว็บไซต์ที่เกี่ยวข้อง

1. เว็บไซต์ BIGDATA SRB1

<https://bigdata.srb1.go.th/>

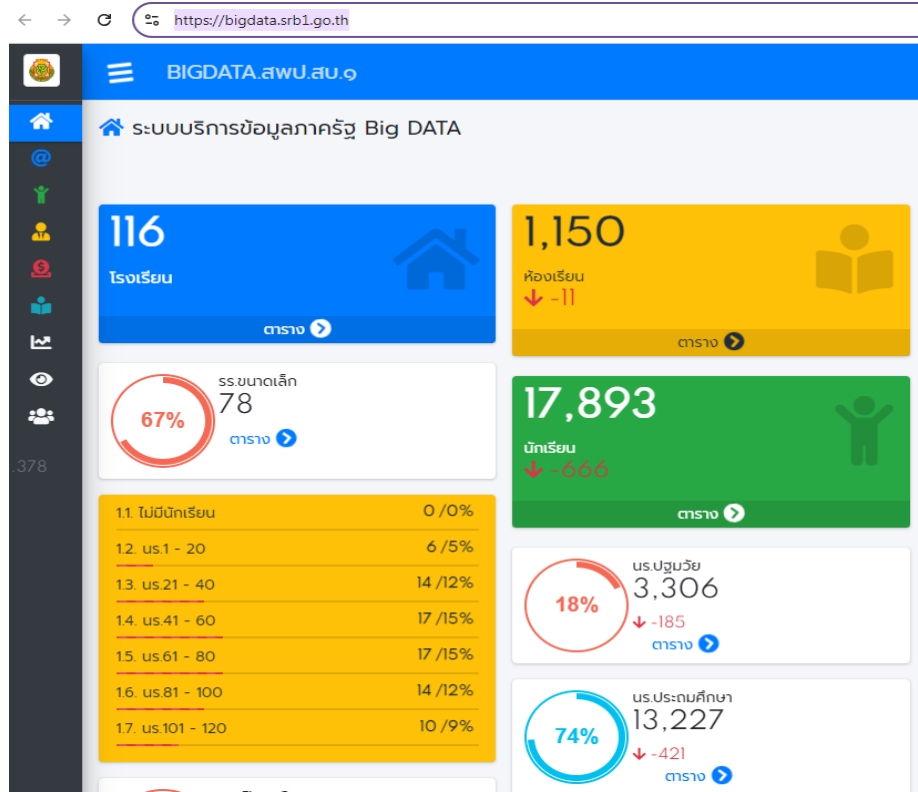

2. เว็บไซต์ระบบจัดเก็บข้อมูลนักเรียนรายบุคคล (Data Management Center)

<https://portal.bopp-obec.info/obec67/>

The screenshot shows the login page for the Data Management Center (DMC) with the following text:

ระบบจัดเก็บข้อมูลนักเรียนรายบุคคล (Data Management Center)

ชื่อผู้ใช้งาน (Username)

รหัสผ่าน

ประกาศ วันที่ 6 สิงหาคม 2567

เปิดเมนูให้ทำข้อมูลรอบ 10 พ.ย. 2567 (2/2567)
สามารถดำเนินการกรอกข้อมูลนักเรียนที่ย้ายเข้า, ย้ายออก ในภาคเรียนที่ 2 ปีการศึกษา 2567 และดำเนินการทำข้อมูลให้เป็นปัจจุบัน

ปุ่มยืนยันจะสามารถกดได้ในวันที่ 10 พ.ย. 2567 และปิดระบบในวันเดียวกันเวลา 16.30 น.

คณะผู้จัดทำเอกสาร

คณะที่ปรึกษา

1. นางวิภา สายรัตน์ ผู้อำนวยการสำนักงานเขตพื้นที่การศึกษาประถมศึกษาสระบุรี เขต 1
2. นายสุธรรม เลิศนพคุณวงศ์ รองผู้อำนวยการสำนักงานเขตพื้นที่การศึกษาประถมศึกษาสระบุรี เขต 1
3. นายพิพัฒน์ ชันระแพทย์ รองผู้อำนวยการสำนักงานเขตพื้นที่การศึกษาประถมศึกษาสระบุรี เขต 1
4. นายบรรจงศักดิ์ งามประเสริฐ รองผู้อำนวยการสำนักงานเขตพื้นที่การศึกษาประถมศึกษาสระบุรี เขต 1

คณะทำงาน

1. นายบรรจงศักดิ์ งามประเสริฐ รองผู้อำนวยการสำนักงานเขตพื้นที่การศึกษาประถมศึกษาสระบุรี เขต 1
2. นางลมัย ศรีเมือง นักวิเคราะห์นโยบายและแผนชำนาญการ รักษาการในตำแหน่งผู้อำนวยการกลุ่มนโยบายและแผน
3. นางสาวเพ็ญพร จงจิรวงศา นักวิเคราะห์นโยบายและแผนชำนาญการ
4. นางสาวมะลิ นาคก้อน นักวิเคราะห์นโยบายและแผนชำนาญการ
5. นายศรিতวรธรณ์ บุญสมัย นักวิเคราะห์นโยบายและแผน
6. นางสาวอนัญญา แก้วกระจ่าง นักวิเคราะห์นโยบายและแผนชำนาญการ

จัดทำข้อมูล สังเคราะห์ข้อมูล เรียบเรียงข้อมูล และจัดทำรูปเล่ม

นางสาวอนัญญา แก้วกระจ่าง นักวิเคราะห์นโยบายและแผนชำนาญการ

ออกแบบปก

นายศรিতวรธรณ์ บุญสมัย นักวิเคราะห์นโยบายและแผน



E
D
U
C
A
T
I
O
N

I
N
F
O
R
M
A
T
I
O
N

กลุ่มนโยบายและแผน

สำนักงานเขตพื้นที่การศึกษาประถมศึกษาสุราษฎร์ธานี เขต 1

สำนักงานคณะกรรมการการศึกษาขั้นพื้นฐาน

กระทรวงศึกษาธิการ